

PARQUE
Vespucio
CONDOMINIO



VÍVELOS POR DENTRO Y POR FUERA



AMPLIAS ÁREAS VERDES Y ESPECTACULAR VISTA

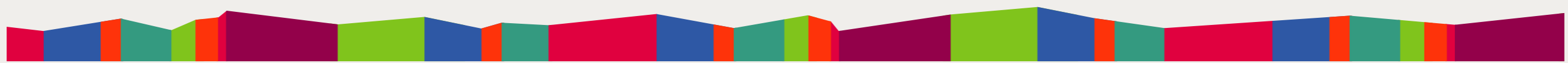

ENTORNO

CONECTIVIDAD

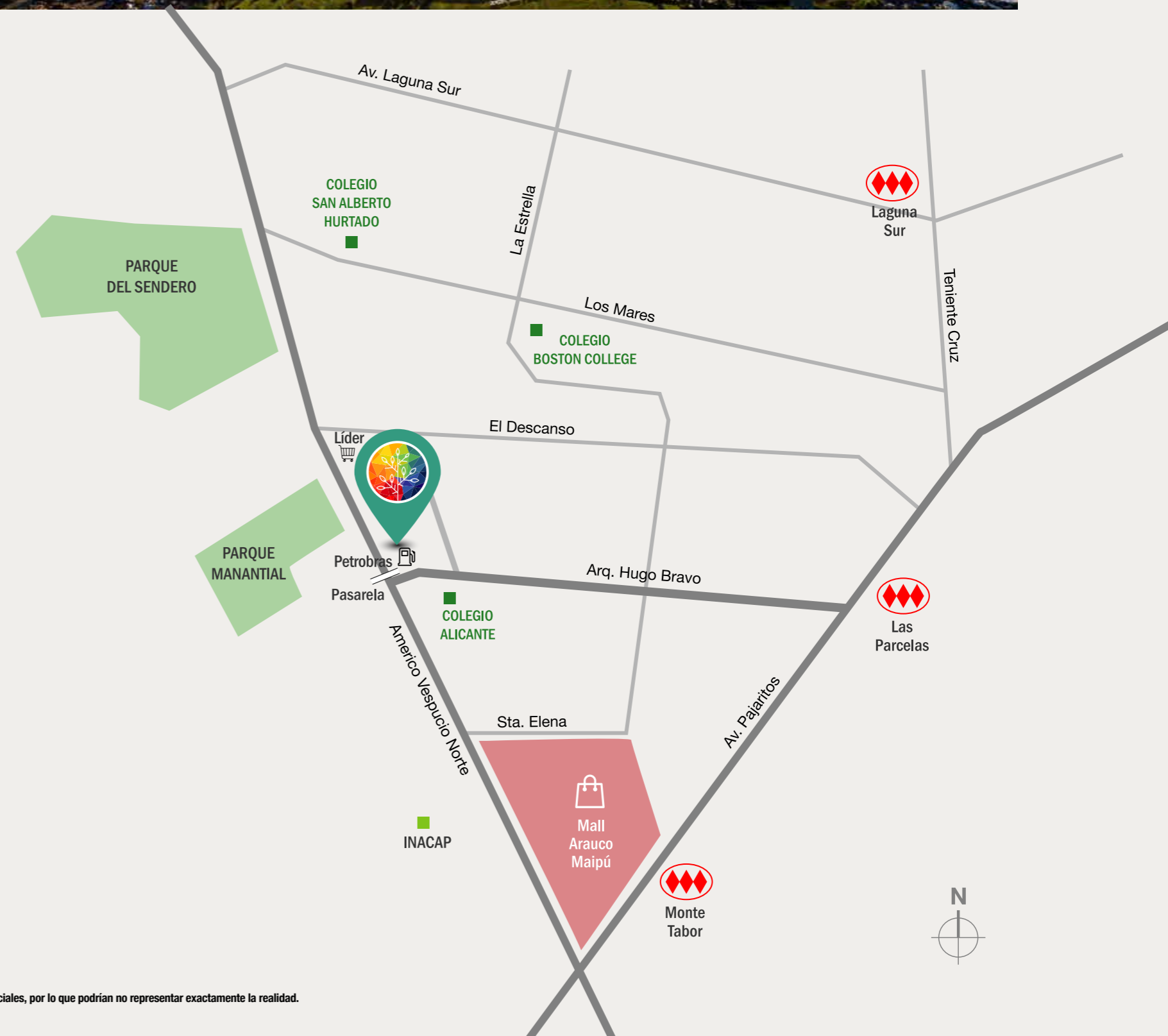

El exclusivo entorno de Parque Vespucio, conjuga todo lo necesario para entregar una calidad de vida inigualable. Amplias áreas verdes y un entorno natural de gran belleza, sumado a una ubicación privilegiada, hacen de Parque Vespucio el lugar ideal para vivir.

El edificio tiene rápidos y seguros accesos por autopistas urbanas y se ubica a minutos del metro, centros de estudio, comercio y servicios.



1.600m²
ÁREAS VERDES



Condominio Parque Vespucio, propone un modo de vivir donde la calidad, la privacidad y el paisaje excepcional se conjugan en un entorno único, armónico y seguro.

El proyecto cuenta con 1.600 m² aprox. de áreas verdes desarrolladas con un cuidado paisajismo.

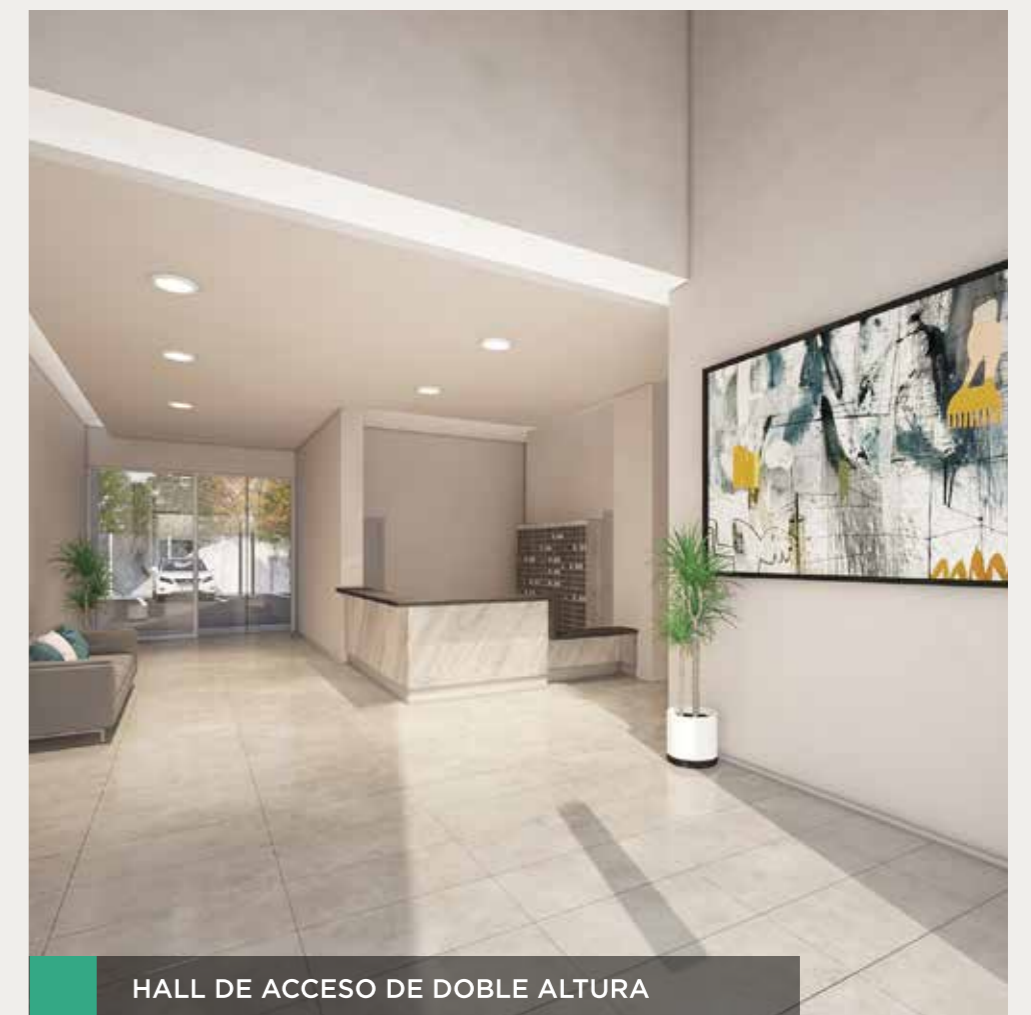

HALL DE ACCESO DE DOBLE ALTURA

2 · 3 DORMITORIOS

- Ventanales termopanel con marcos pvc.
- Piso vinílico SPC en todo el departamento.
- Moderna cocina equipada con cubiertas de granito, encimera, horno y campana.
- Acceso controlado, cerco eléctrico y CCTV.

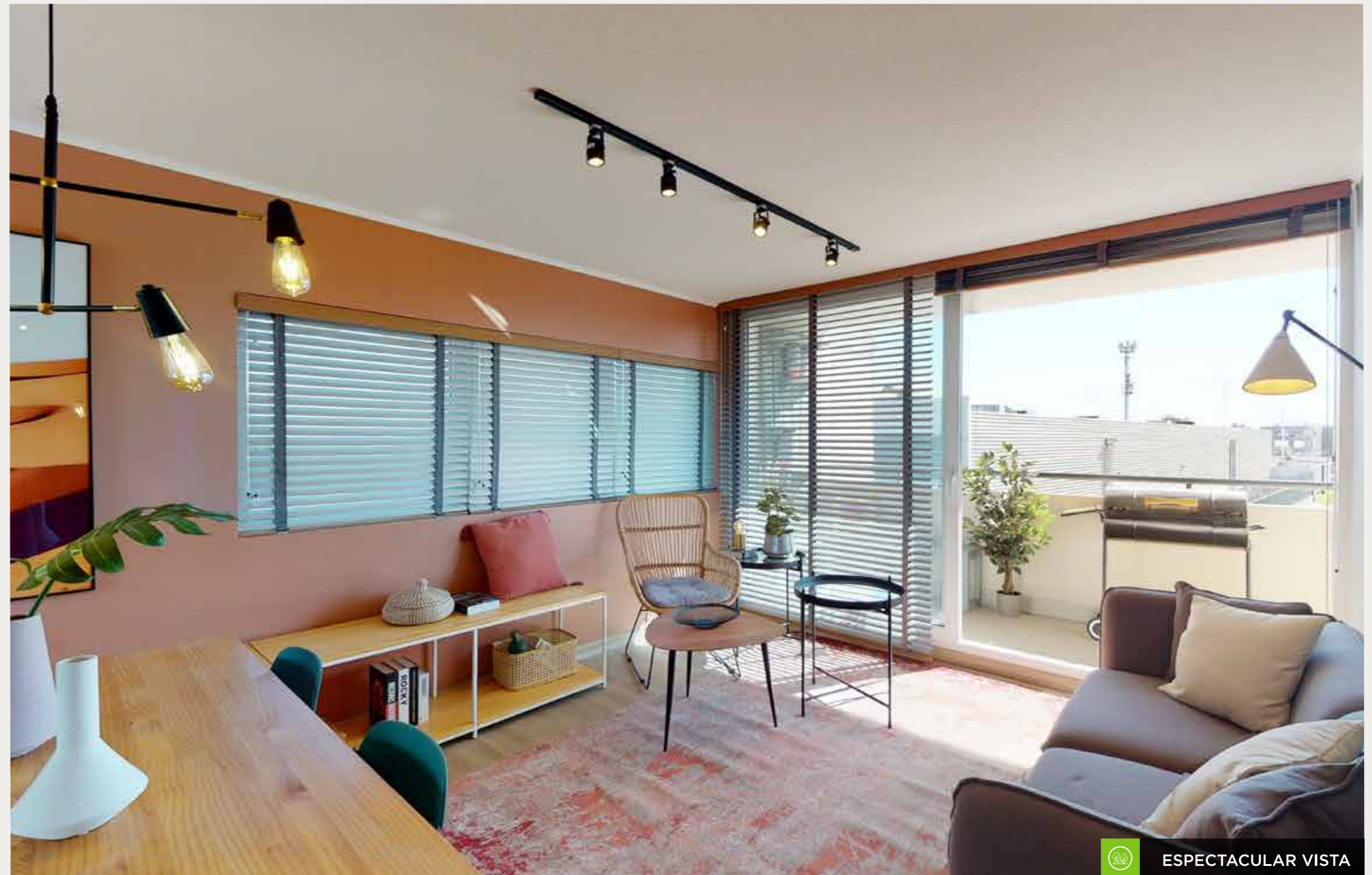

 ESPECTACULAR VISTA

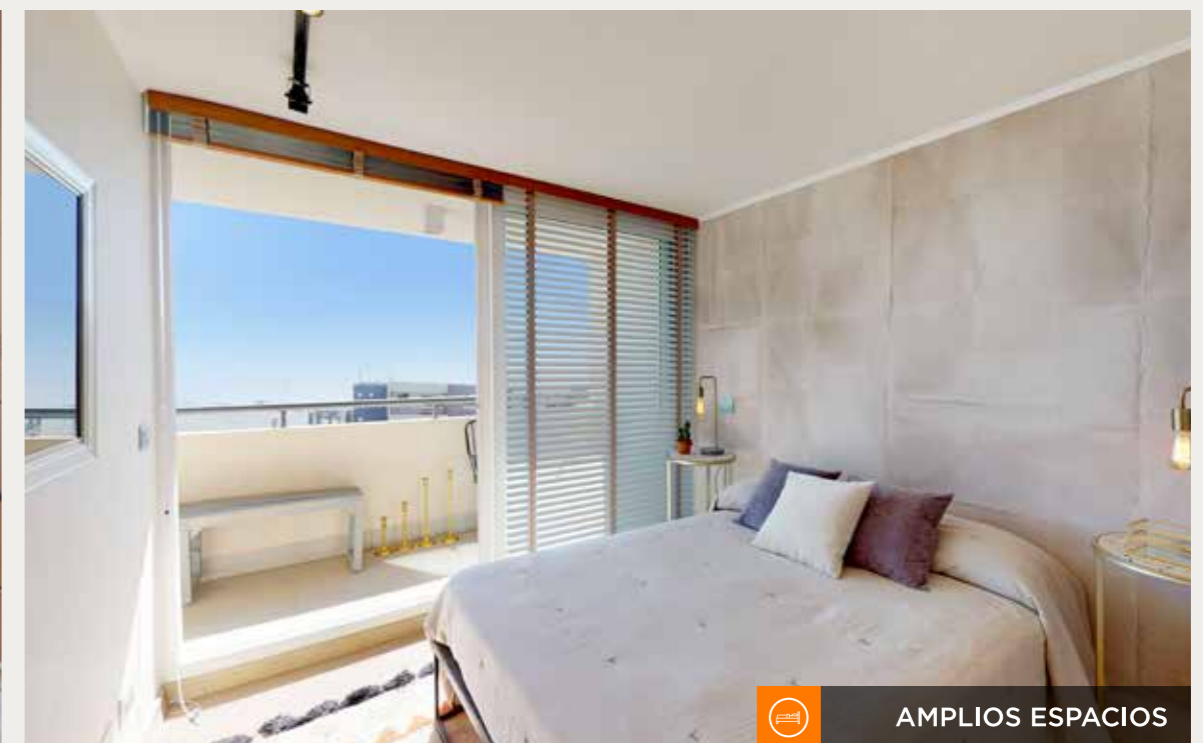

 AMPLIOS ESPACIOS



ESPACIOS CON ESTILO

- GIMNASIO
- QUINCHO EN ÚLTIMO PISO
- SALA DE EVENTOS
- SALA MULTIUSO
- PISCINA
- JUEGOS INFANTILES

PARQUE
Vespucio
CONDOMINIO

📍 Av. Américo Vespucio Norte 1773, Maipú

📞 +56 9 3439 6742

✉️ ventas@parquevespucio.cl

parque**vespucio**.cl

