

PATRAIX PLAÇA RESIDENCIAL

VIVIENDA TIPO B ESC. 2 - PLANTAS 1 Y 2

SUPERFICIE ÚTIL VIVIENDA **101,28 m²**

SUPERFICIE CONSTRUIDA VIVIENDA **116,84 m²**

SUPERFICIE CONST. VIVIENDA CON EC **139,78 m²**

SALÓN-COMEDOR	27,35 m ²	DORMITORIO 1	11,40 m ²
COCINA	12,06 m ²	DORMITORIO 2	12,03 m ²
RECIBIDOR	5,61 m ²	DORMITORIO 3	9,47 m ²
DISTRIBUIDOR	4,58 m ²	DORMITORIO 4	10,82 m ²
BAÑO 1	4,20 m ²	BAÑO 2	3,76 m ²

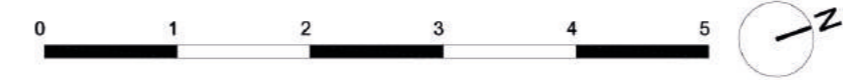
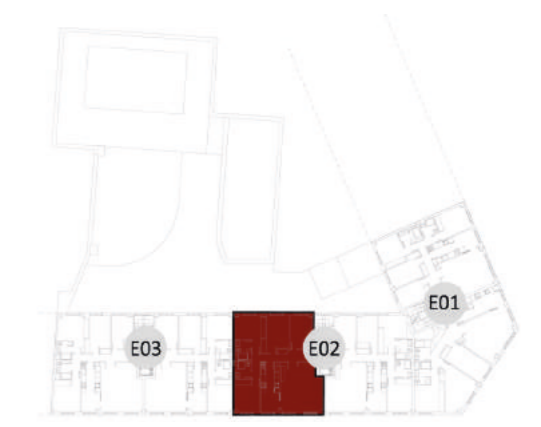
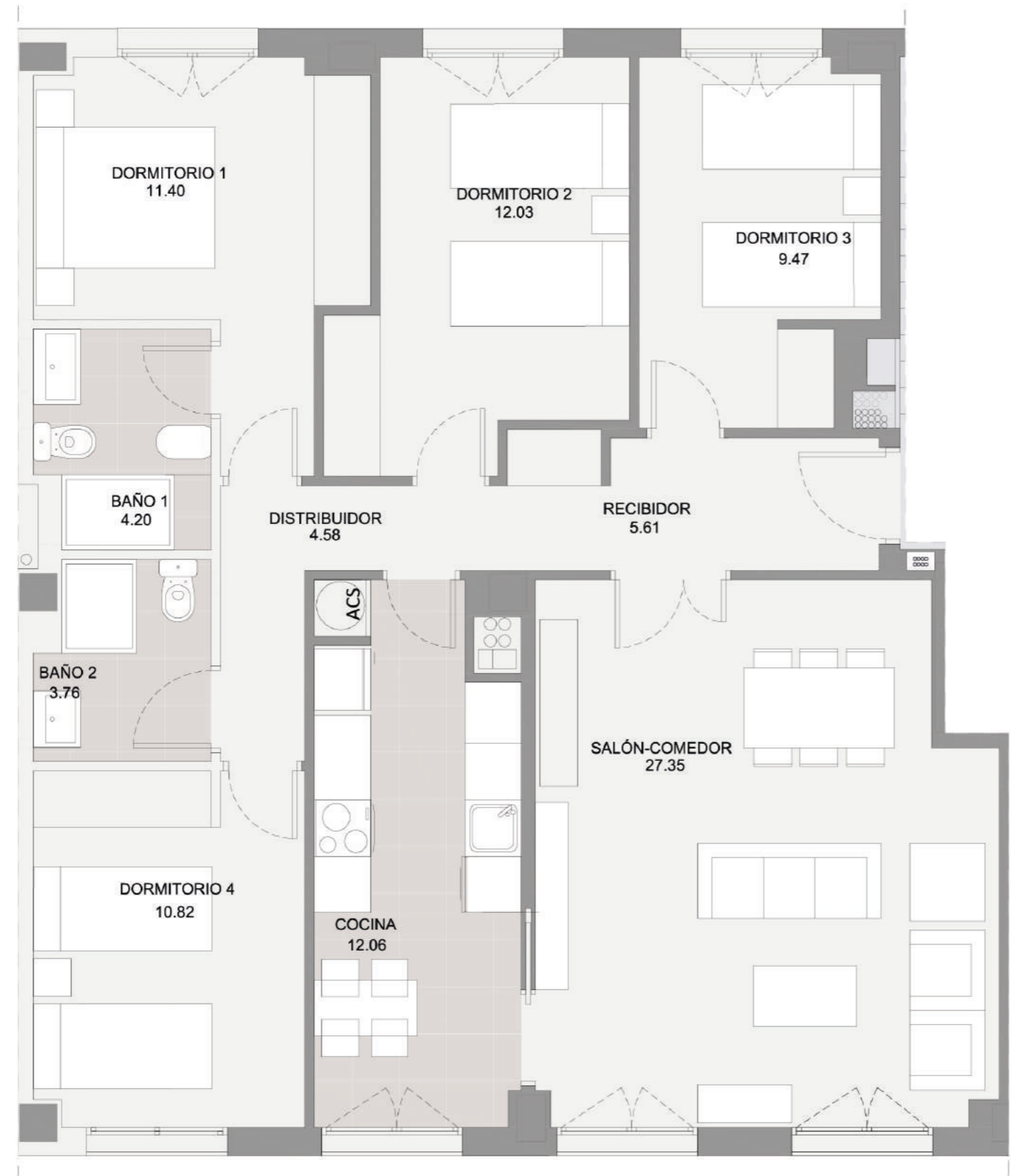

MARZO 2017

Plano orientativo, no constituye documento contractual; sujeto a modificaciones por exigencias técnicas, jurídicas o administrativas derivadas de la obtención de todos los permisos y licencias reglamentarios, así como por necesidades constructivas o de diseño derivadas de la Dirección de Obra. Las superficies útiles tienen carácter provisional hasta la obtención de la correspondiente Licencia de Obras. La jardinería, el mobiliario urbano y amueblamiento es ficticio teniendo validez únicamente a efectos decorativos.