

PATRAIX PLAÇA

RESIDENCIAL

VIVIENDA TIPO A

ESC. 2 - PLANTAS 1 Y 2

SUPERFICIE ÚTIL VIVIENDA 99,06 m²

SUPERFICIE CONSTRUIDA VIVIENDA 114,17 m²

SUPERFICIE CONST. VIVIENDA CON EC 136,58 m²

SALÓN-COMEDOR	26,15 m²	DORMITORIO 1	12,08 m²
COCINA	12,06 m²	DORMITORIO 2	9,83 m²
RECIBIDOR	5,70 m²	DORMITORIO 3	9,19 m²
DISTRIBUIDOR	4,44 m²	DORMITORIO 4	11,36 m²
BAÑO 1	4,30 m²	BAÑO 2	3,95 m²

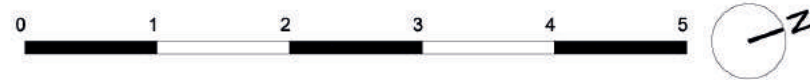
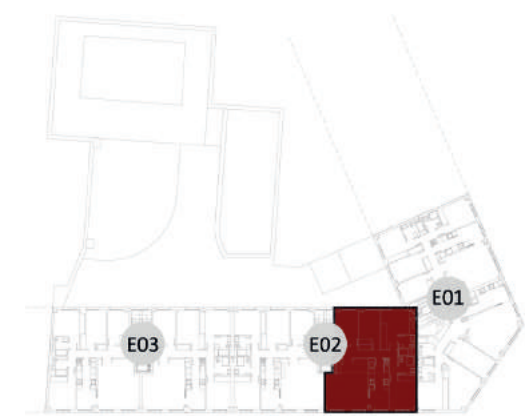

MARZO 2017

Plano orientativo, no constituye documento contractual; sujeto a modificaciones por exigencias técnicas, jurídicas o administrativas derivadas de la obtención de todos los permisos y licencias reglamentarios, así como por necesidades constructivas o de diseño derivadas de la Dirección de Obra. Las superficies útiles tienen carácter provisional hasta la obtención de la correspondiente Licencia de Obras. La jardinería, el mobiliario urbano y amueblamiento es ficticio teniendo validez únicamente a efectos decorativos.