

PLANTA BAJA - URBANIZACIÓN



10 VIVIENDAS UNIFAMILIARES

Avenida de la Pobra de Vallbona esq. calle Palancia.  
SAN ANTONIO DE BENAGEBER



|            | ÁREA TOTAL            | ÁREA LIBRE            |
|------------|-----------------------|-----------------------|
| Parcela 01 | 277.50 m <sup>2</sup> | 179.00 m <sup>2</sup> |
| Parcela 02 | 300.00 m <sup>2</sup> | 201.50 m <sup>2</sup> |
| Parcela 03 | 355.50 m <sup>2</sup> | 257.00 m <sup>2</sup> |
| Parcela 04 | 247.50 m <sup>2</sup> | 150.00 m <sup>2</sup> |
| Parcela 05 | 260.50 m <sup>2</sup> | 163.00 m <sup>2</sup> |
| Parcela 06 | 279.00 m <sup>2</sup> | 180.50 m <sup>2</sup> |
| Parcela 07 | 286.50 m <sup>2</sup> | 188.00 m <sup>2</sup> |
| Parcela 08 | 289.50 m <sup>2</sup> | 192.00 m <sup>2</sup> |
| Parcela 09 | 289.50 m <sup>2</sup> | 192.00 m <sup>2</sup> |
| Parcela 10 | 368.50 m <sup>2</sup> | 270.00 m <sup>2</sup> |

Septiembre de 2016

Promotor:



Comercialización:



Constructora:



Equipo técnico:



NOTA:  
Plano orientativo, no constituye documento contractual; sujeto a modificaciones por exigencias técnicas, jurídicas o administrativas derivadas de la obtención de todos los permisos y licencias reglamentarios, así como por necesidades constructivas o de diseño derivadas de la Dirección de Obra. Las superficies útiles tienen carácter provisional hasta la obtención de la correspondiente Licencia de Obras. La jardinería, el mobiliario urbano y amueblamiento es ficticio teniendo validez únicamente a efectos decorativos.

ESCALA GRÁFICA



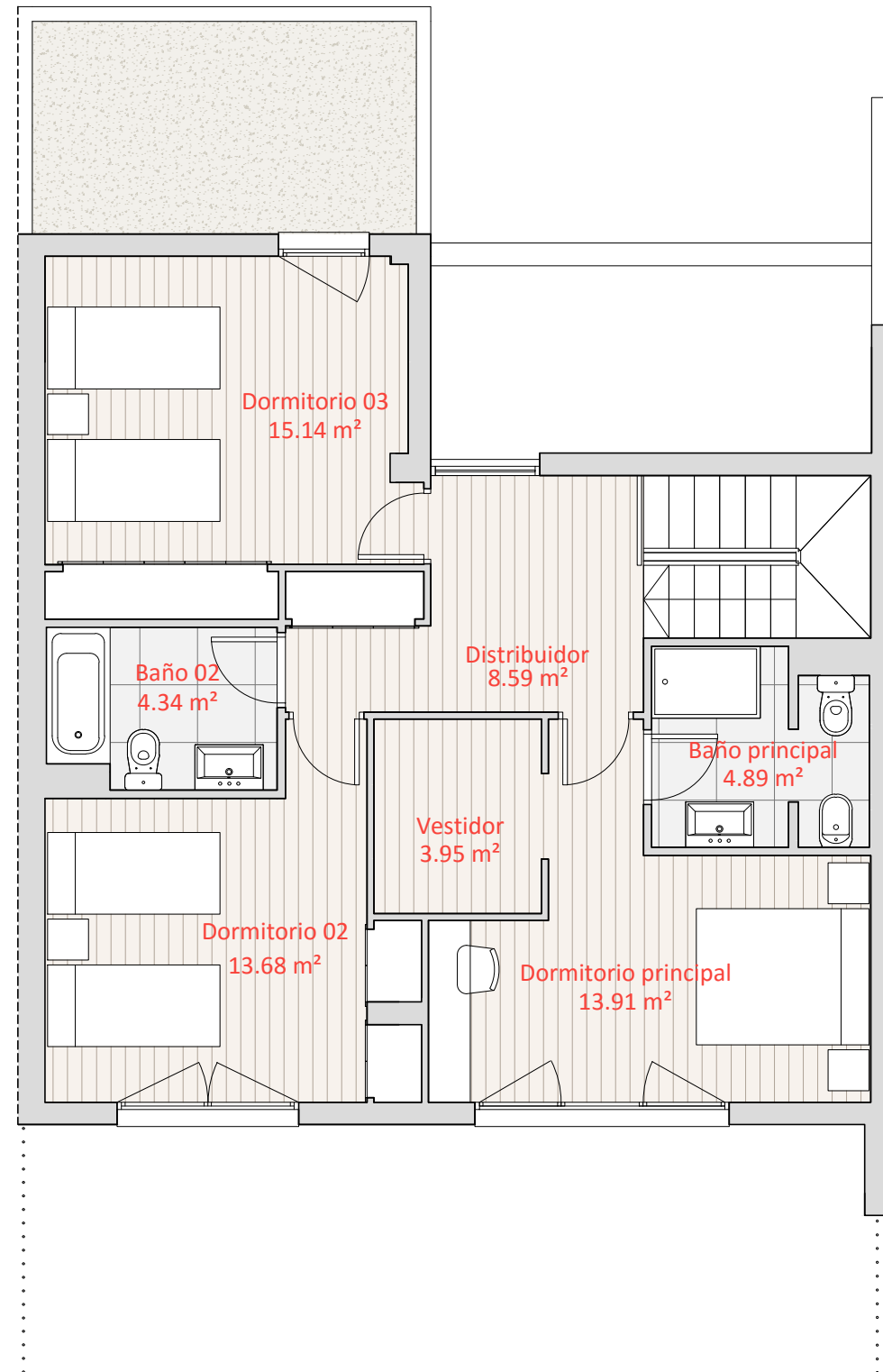
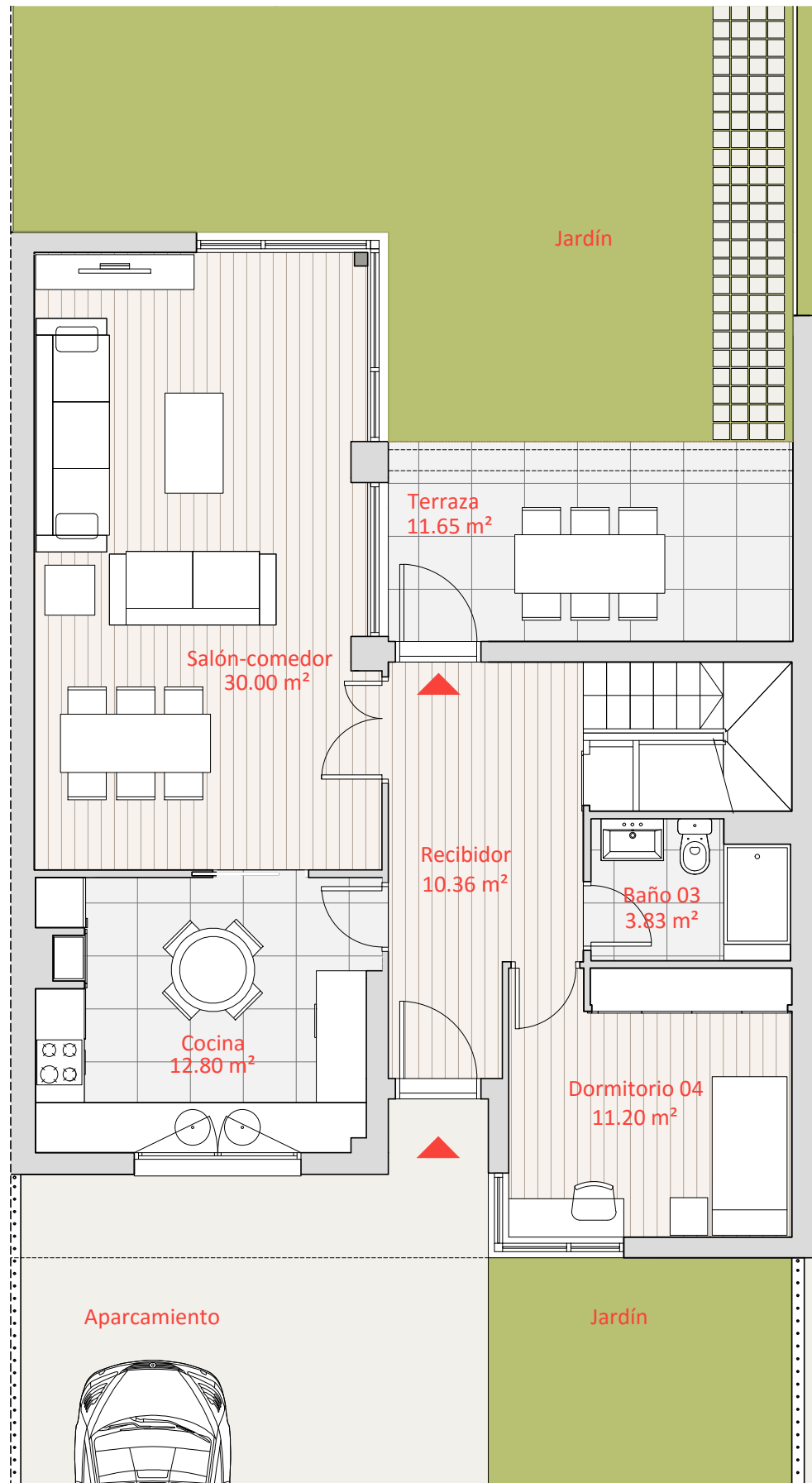

10 VIVIENDAS UNIFAMILIARES

Avenida de la Pobra de Vallbona esq. calle Palancia.  
SAN ANTONIO DE BENAGEBER



CUADRO DE SUPERFICIES

Superficie útil: 148.69 m<sup>2</sup>  
 Superficie construida: 169.31 m<sup>2</sup>  
 Superficie de parcela: 277.50 m<sup>2</sup>  
 Superficie libre de parcela: 179.00 m<sup>2</sup>



Septiembre de 2016

Promotor:



Comercialización:



Constructora:



Equipo técnico:



NOTA:  
 Plano orientativo, no constituye documento contractual; sujeto a modificaciones por exigencias técnicas, jurídicas o administrativas derivadas de la obtención de todos los permisos y licencias reglamentarios, así como por necesidades constructivas o de diseño derivadas de la Dirección de Obra. Las superficies útiles tienen carácter provisional hasta la obtención de la correspondiente Licencia de Obras. La jardinería, el mobiliario urbano y amueblamiento es ficticio teniendo validez únicamente a efectos decorativos.

ESCALA GRÁFICA



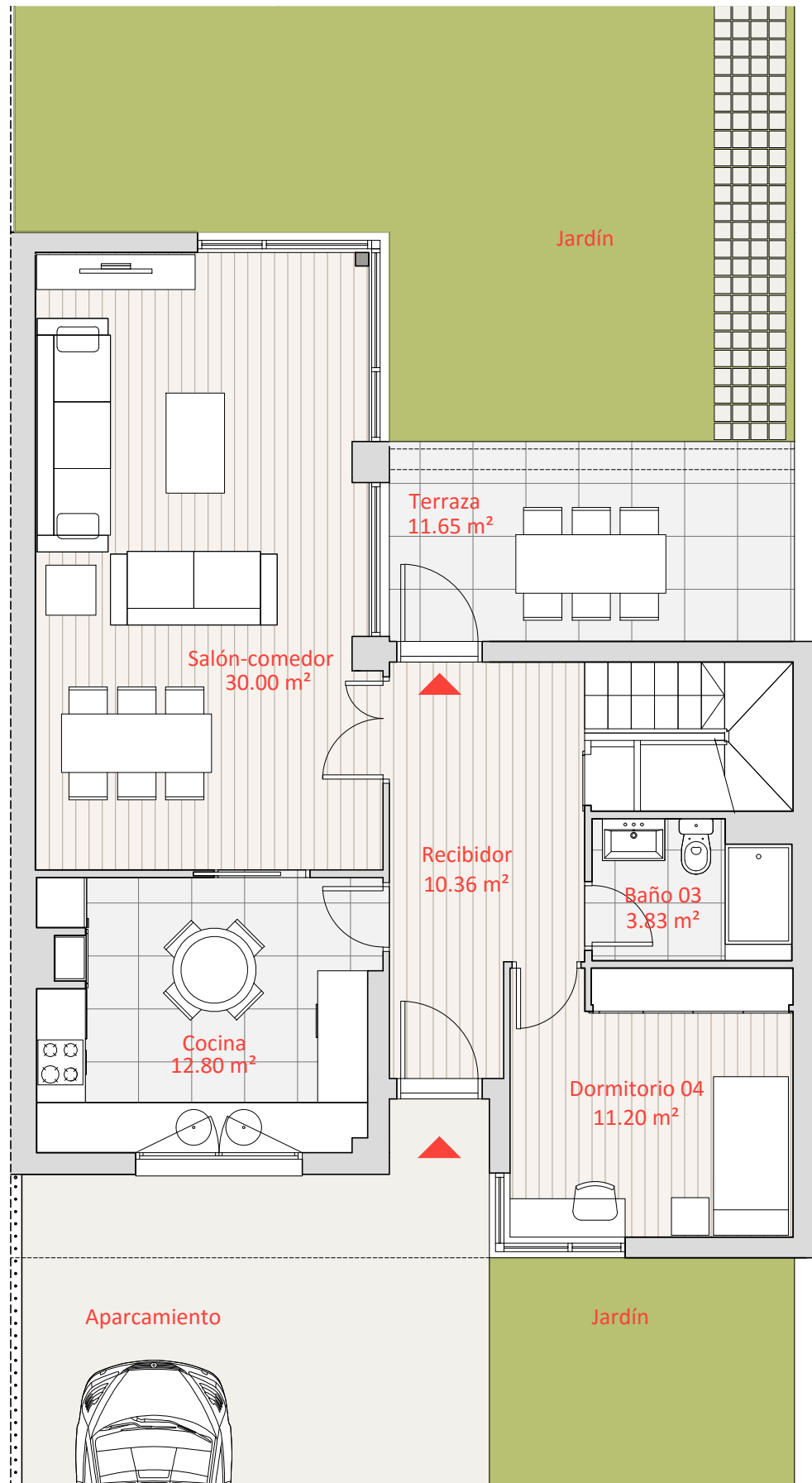

PLANTA BAJA

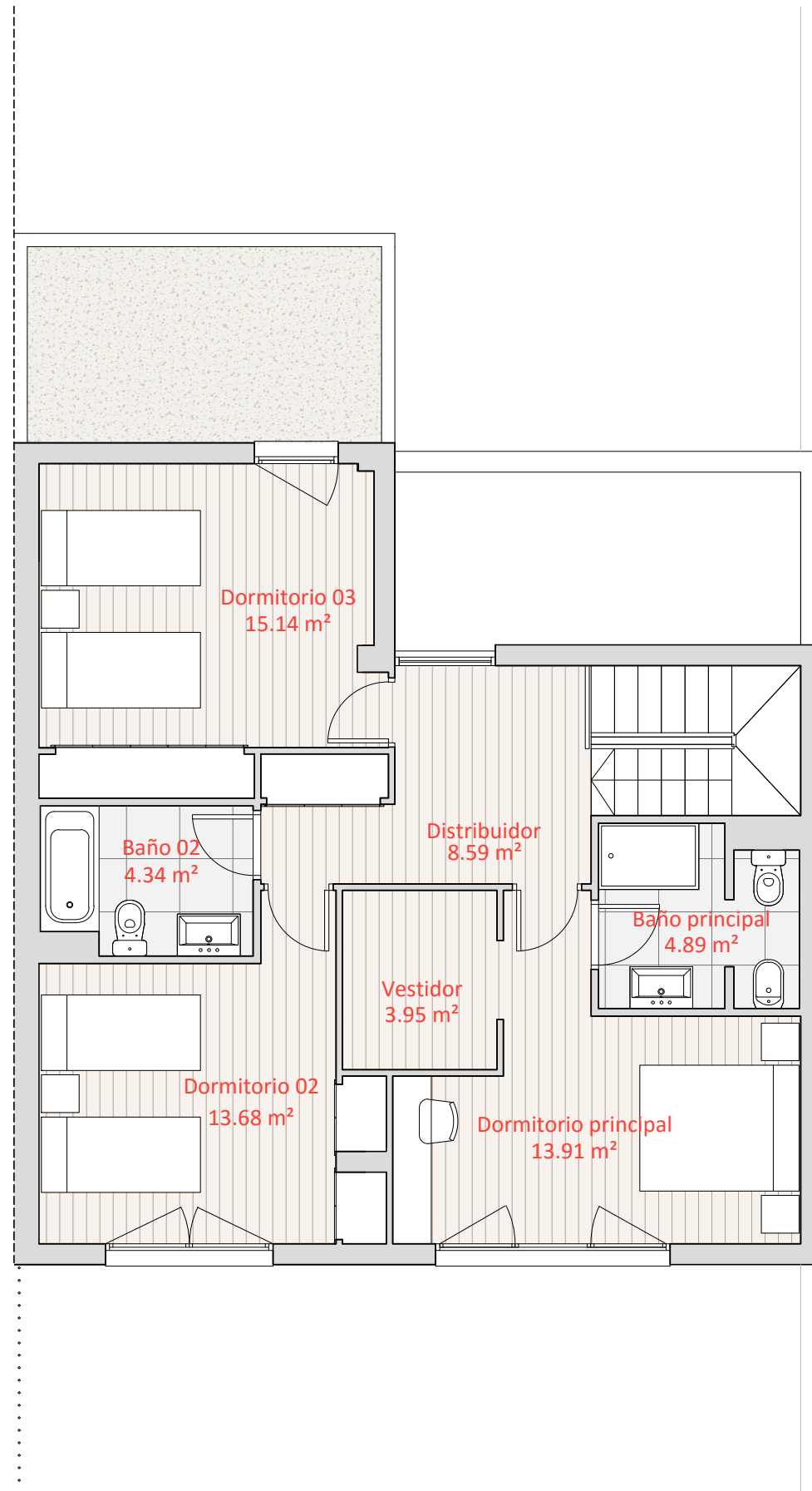

PLANTA PRIMERA

**VILLAGEBER**  
residencial

10 VIVIENDAS UNIFAMILIARES

Avenida de la Pobl de Vallbona esq. calle Palancia.  
SAN ANTONIO DE BENAGEBER



CUADRO DE SUPERFICIES

Superficie útil: 148.69 m<sup>2</sup>  
Superficie construida: 169.31 m<sup>2</sup>  
Superficie de parcela: 300 m<sup>2</sup>  
Superficie libre de parcela: 201.50 m<sup>2</sup>

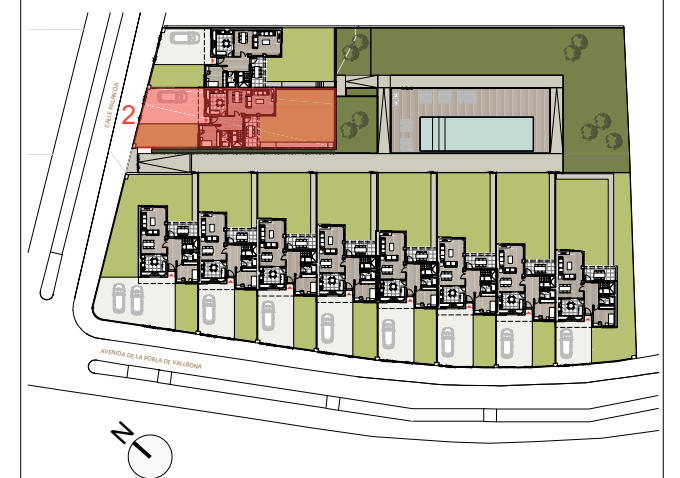

Septiembre de 2016

Promotor:



Comercialización:



Constructora:



Equipo técnico:



NOTA:

Plano orientativo, no constituye documento contractual; sujeto a modificaciones por exigencias técnicas, jurídicas o administrativas derivadas de la obtención de todos los permisos y licencias reglamentarios, así como por necesidades constructivas o de diseño derivadas de la Dirección de Obra. Las superficies útiles tienen carácter provisional hasta la obtención de la correspondiente Licencia de Obras. La jardinería, el mobiliario urbano y amueblamiento es ficticio teniendo validez únicamente a efectos decorativos.

ESCALA GRÁFICA



10 VIVIENDAS UNIFAMILIARES

Avenida de la Pobra de Vallbona esq. calle Palancia.  
SAN ANTONIO DE BENAGEBER



CUADRO DE SUPERFICIES

Superficie útil: 148.69 m<sup>2</sup>  
 Superficie construida: 169.31 m<sup>2</sup>  
 Superficie de parcela: de 355.50 m<sup>2</sup>  
 Superficie libre de parcela: de 257.00 m<sup>2</sup>



Septiembre de 2016

Promotor:

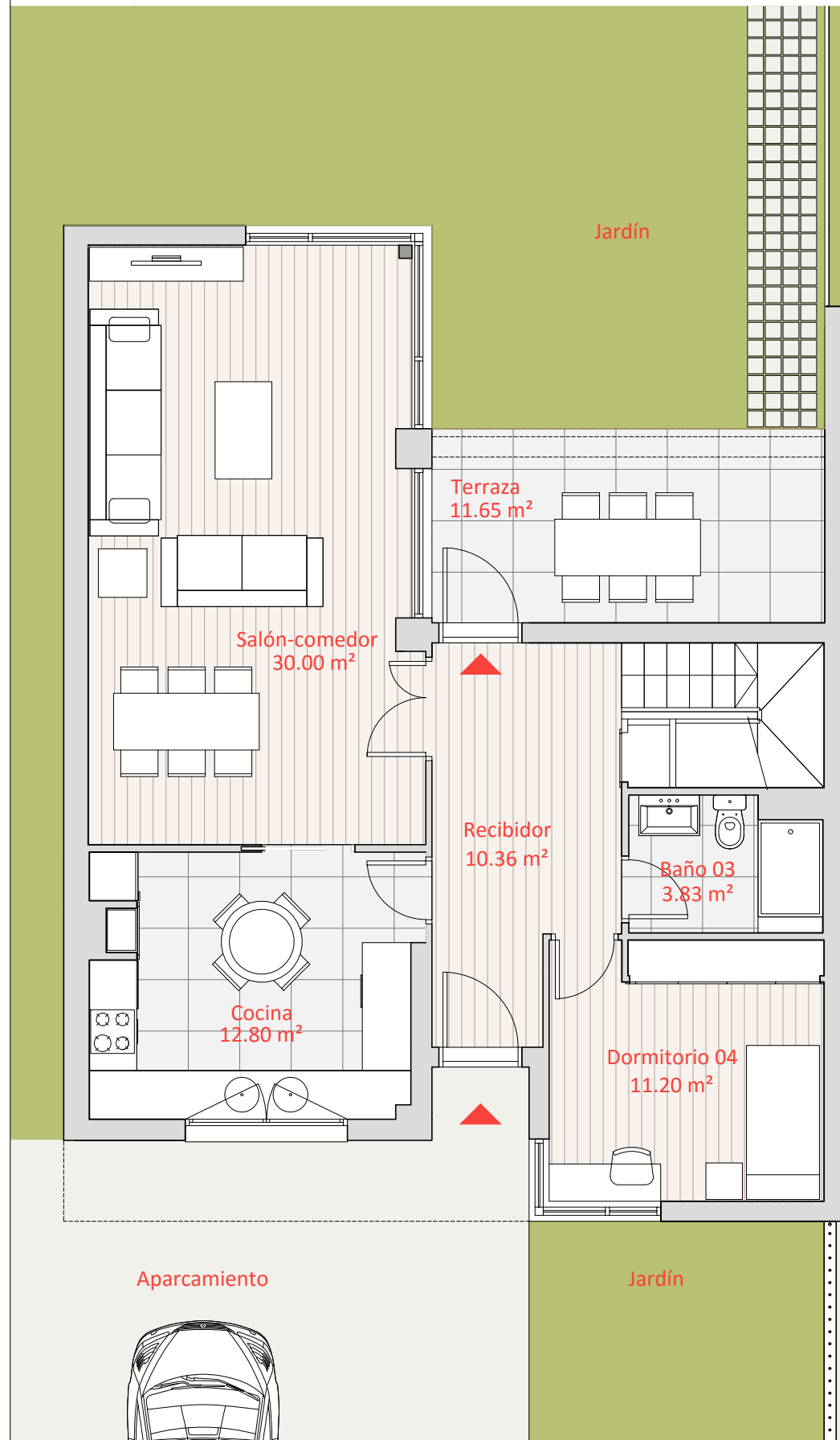

PLANTA BAJA

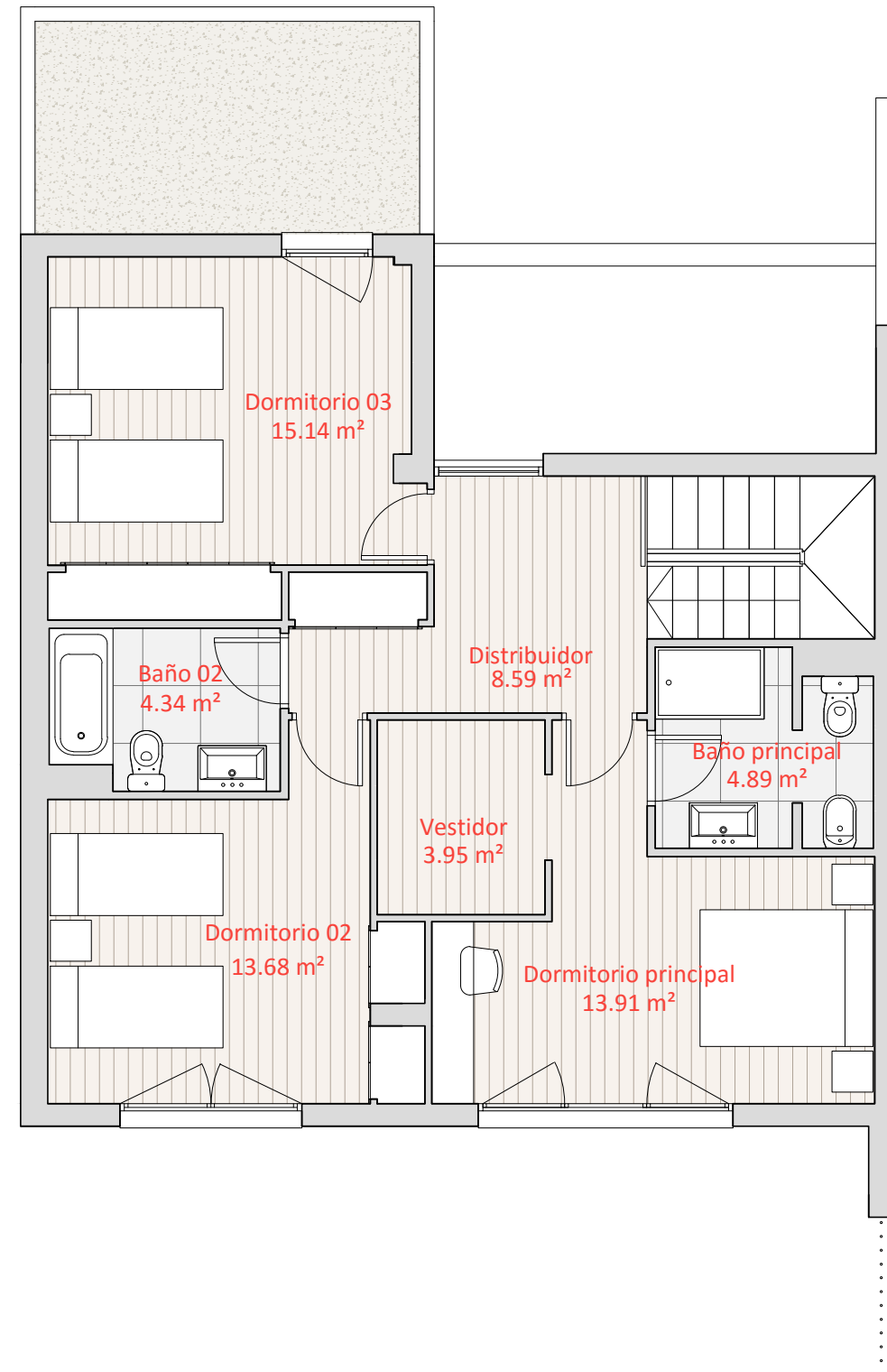

PLANTA PRIMERA

Comercializaci3n:



Constructora:



Equipo t3cnico:



NOTA:  
 Plano orientativo, no constituye documento contractual; sujeto a modificaciones por exigencias t3cnicas, jur3dicas o administrativas derivadas de la obtenci3n de todos los permisos y licencias reglamentarios, as3 como por necesidades constructivas o de dise3o derivadas de la Direcci3n de Obra. Las superficies 3tiles tienen car3cter provisional hasta la obtenci3n de la correspondiente Licencia de Obras. La jardiner3a, el mobiliario urbano y amueblamiento es ficticio teniendo validez 3nicamente a efectos decorativos.

ESCALA GR3FICA



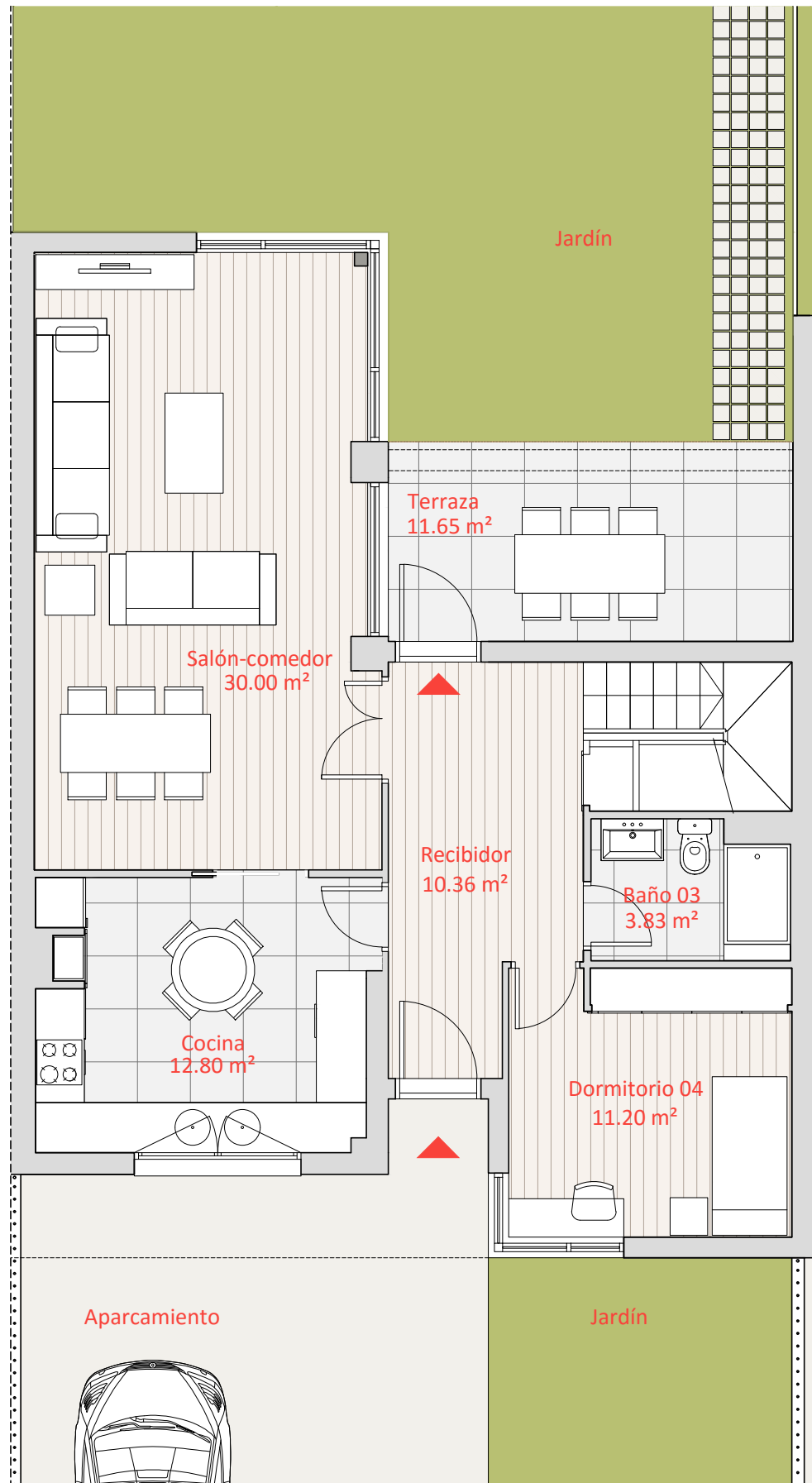

PLANTA BAJA

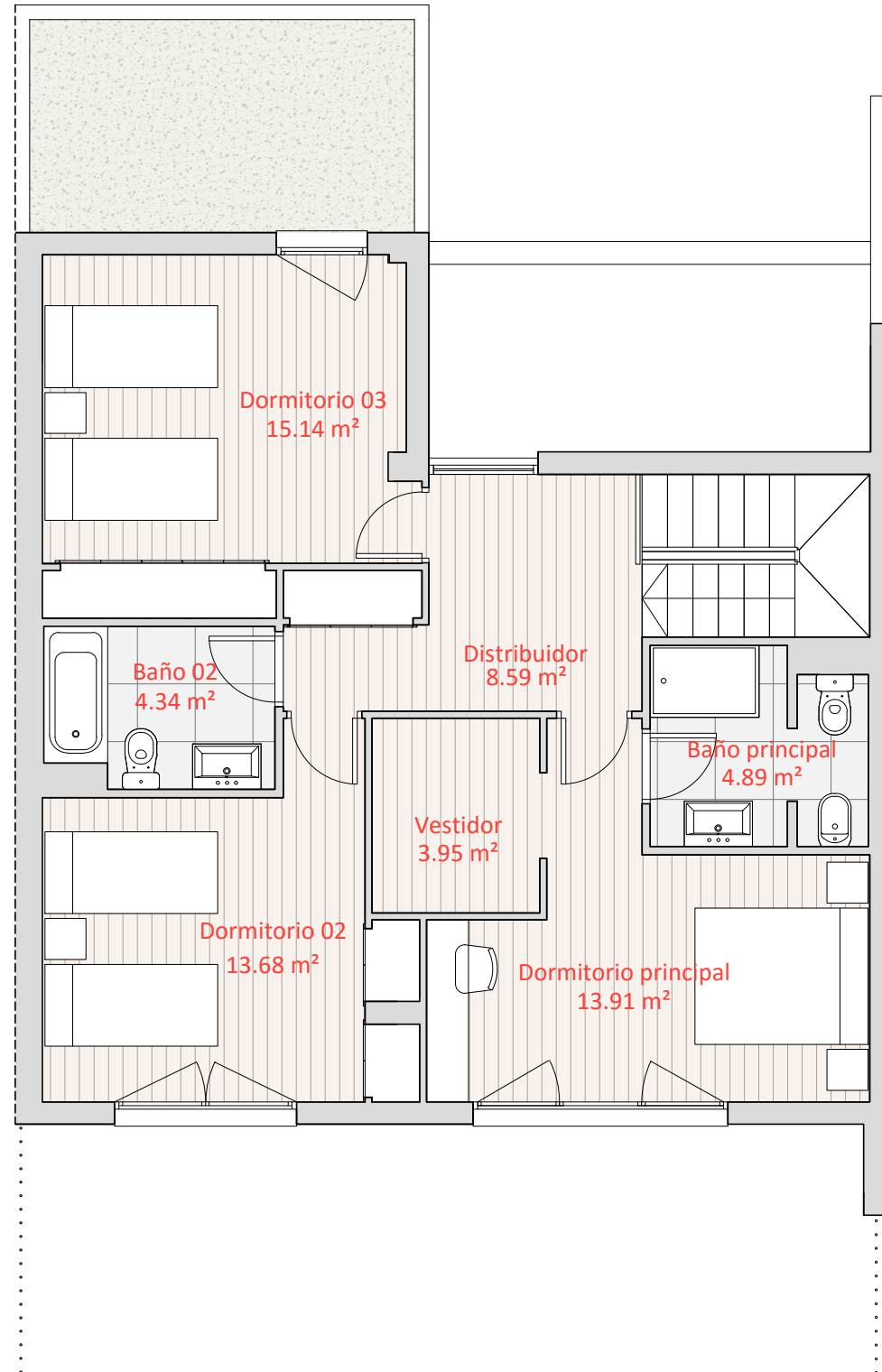

PLANTA PRIMERA

10 VIVIENDAS UNIFAMILIARES

Avenida de la Pobra de Vallbona esq. calle Palancia.  
SAN ANTONIO DE BENAGEBER



CUADRO DE SUPERFICIES

Superficie útil: 148.69 m<sup>2</sup>  
 Superficie construida: 166.91 m<sup>2</sup>  
 Superficie de parcela: 247.50 m<sup>2</sup>  
 Superficie de parcela: 150.00 m<sup>2</sup>



Septiembre de 2016

Promotor:



Comercialización:



Constructora:



Equipo técnico:



NOTA:  
 Plano orientativo, no constituye documento contractual; sujeto a modificaciones por exigencias técnicas, jurídicas o administrativas derivadas de la obtención de todos los permisos y licencias reglamentarios, así como por necesidades constructivas o de diseño derivadas de la Dirección de Obra. Las superficies útiles tienen carácter provisional hasta la obtención de la correspondiente Licencia de Obras. La jardinería, el mobiliario urbano y amueblamiento es ficticio teniendo validez únicamente a efectos decorativos.

ESCALA GRÁFICA



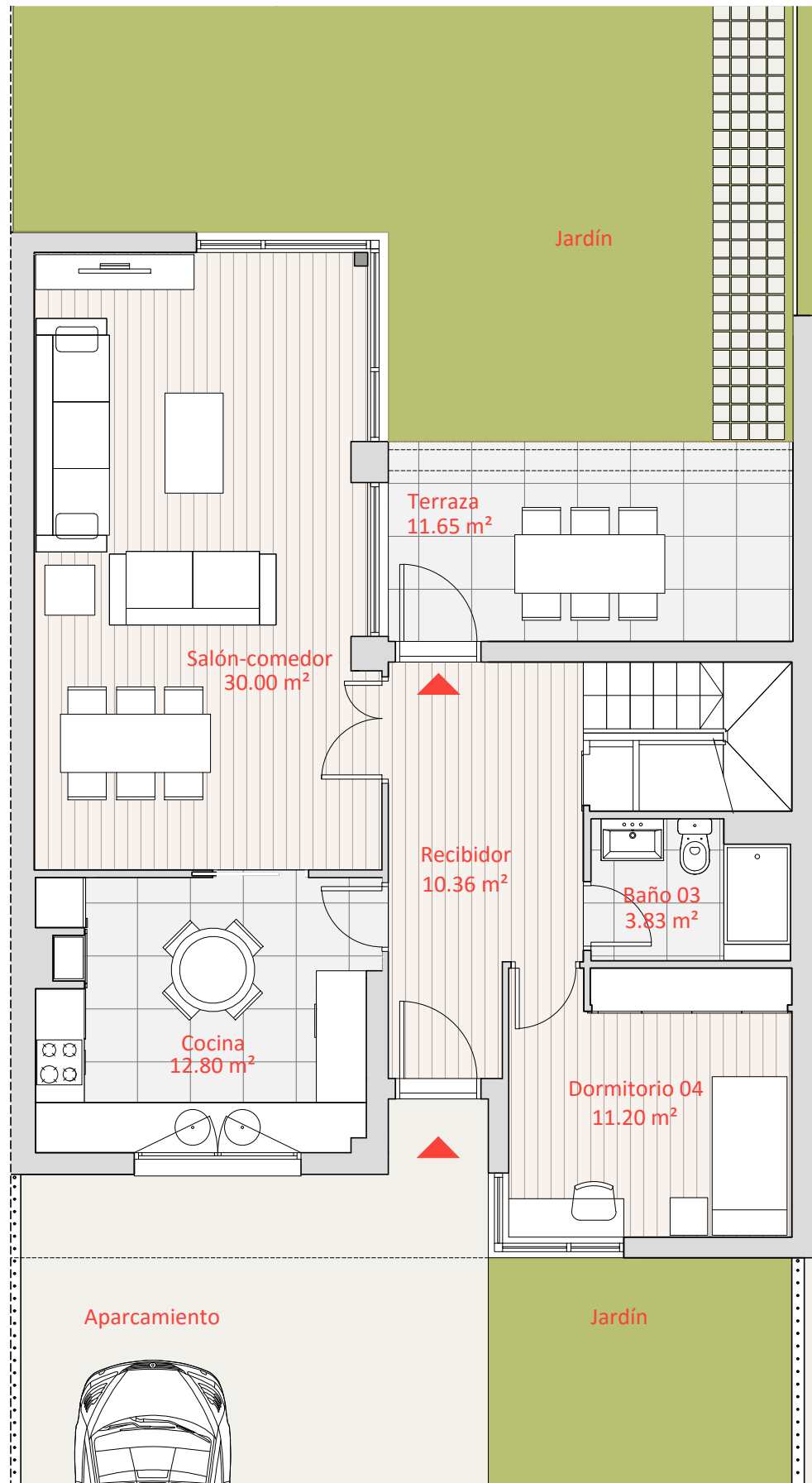

PLANTA BAJA

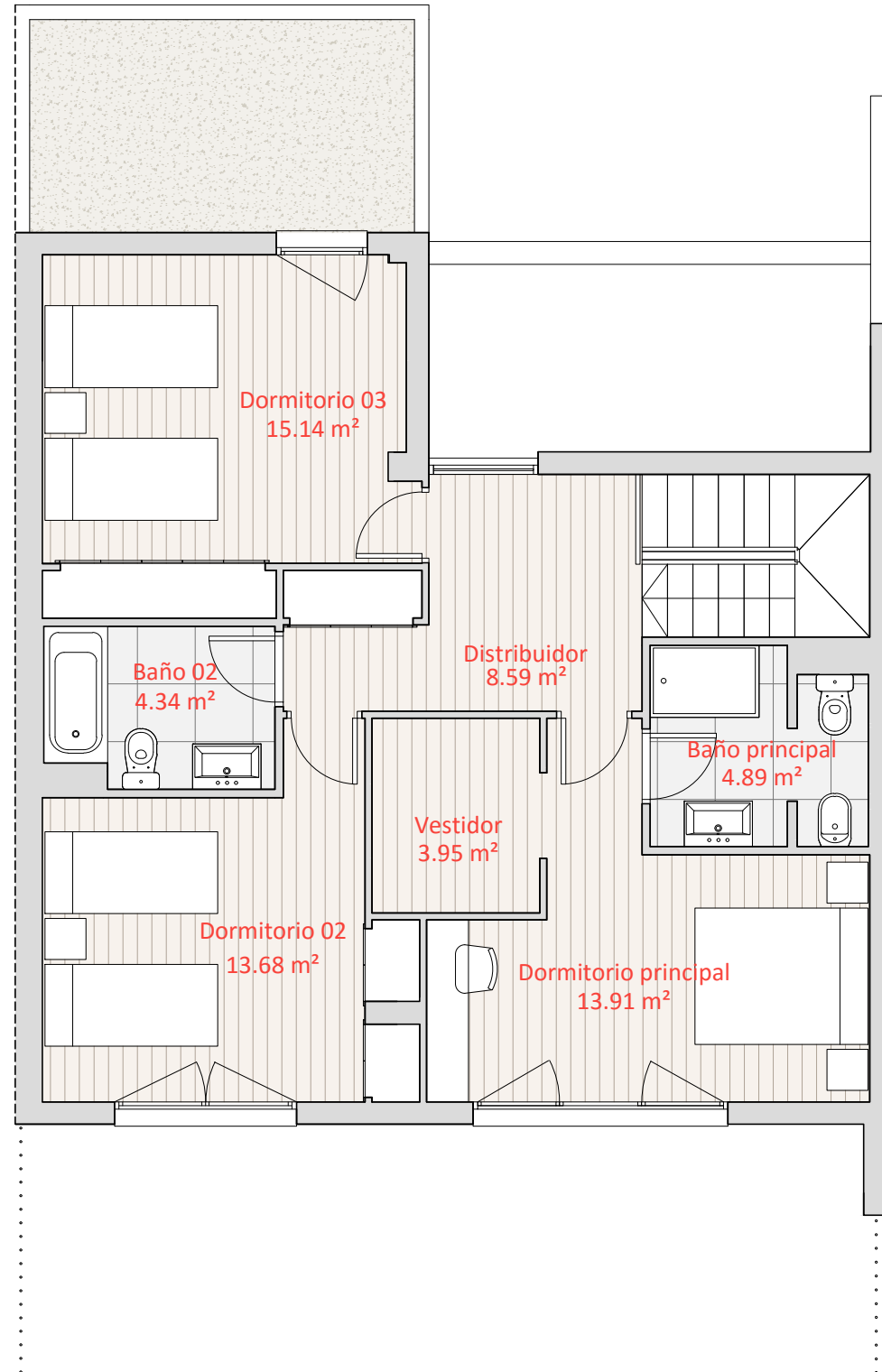

PLANTA PRIMERA

10 VIVIENDAS UNIFAMILIARES

Avenida de la Pobra de Vallbona esq. calle Palancia.  
SAN ANTONIO DE BENAGEBER



CUADRO DE SUPERFICIES

Superficie útil: 148.69 m<sup>2</sup>  
Superficie construida: 166.91 m<sup>2</sup>  
Superficie de parcela: 260.50 m<sup>2</sup>  
Superficie de parcela: 163.00 m<sup>2</sup>



Septiembre de 2016

Promotor:



Comercialización:



Constructora:



Equipo técnico:



NOTA:

Plano orientativo, no constituye documento contractual; sujeto a modificaciones por exigencias técnicas, jurídicas o administrativas derivadas de la obtención de todos los permisos y licencias reglamentarios, así como por necesidades constructivas o de diseño derivadas de la Dirección de Obra. Las superficies útiles tienen carácter provisional hasta la obtención de la correspondiente Licencia de Obras. La jardinería, el mobiliario urbano y amueblamiento es ficticio teniendo validez únicamente a efectos decorativos.

ESCALA GRÁFICA



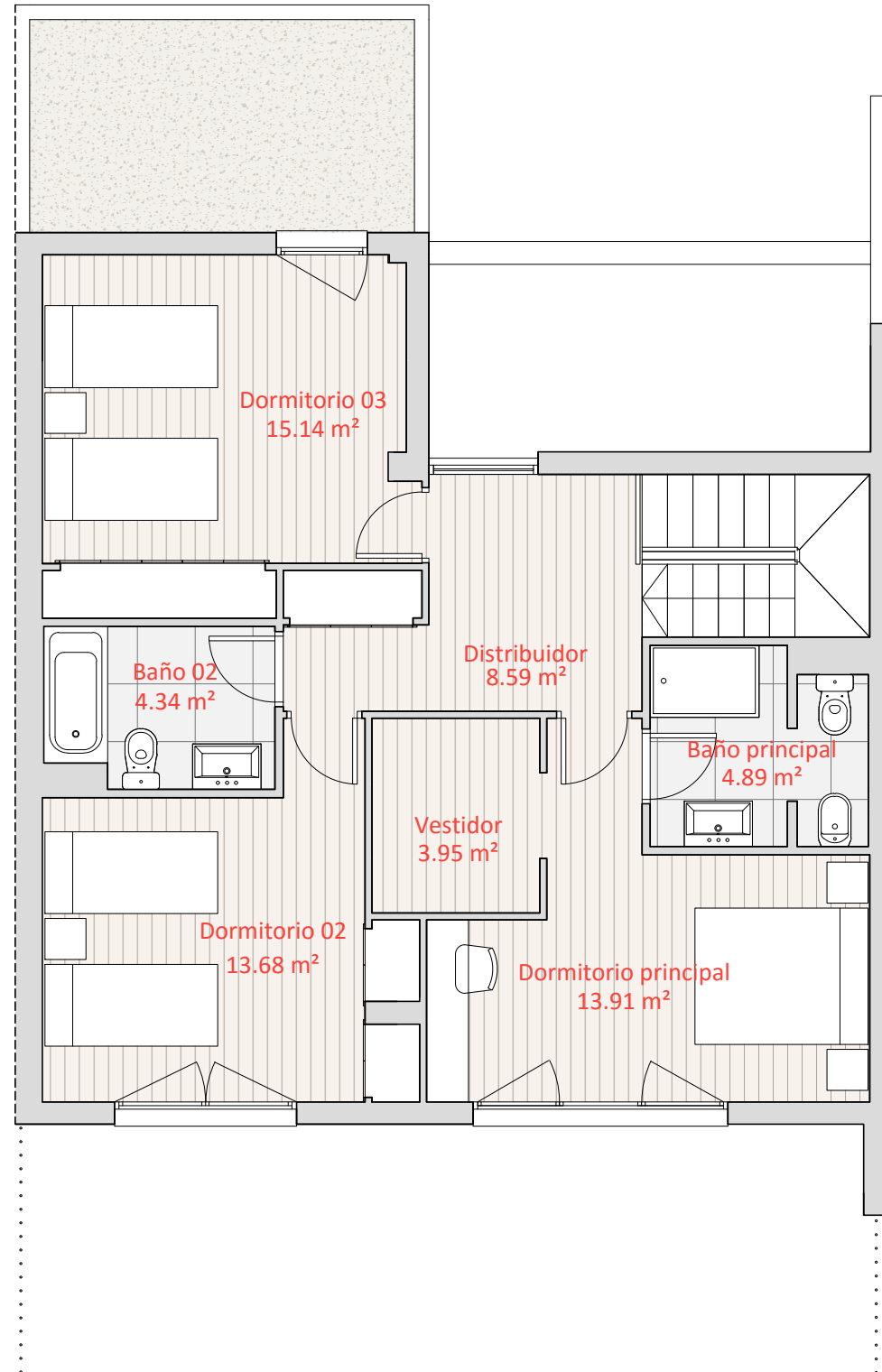
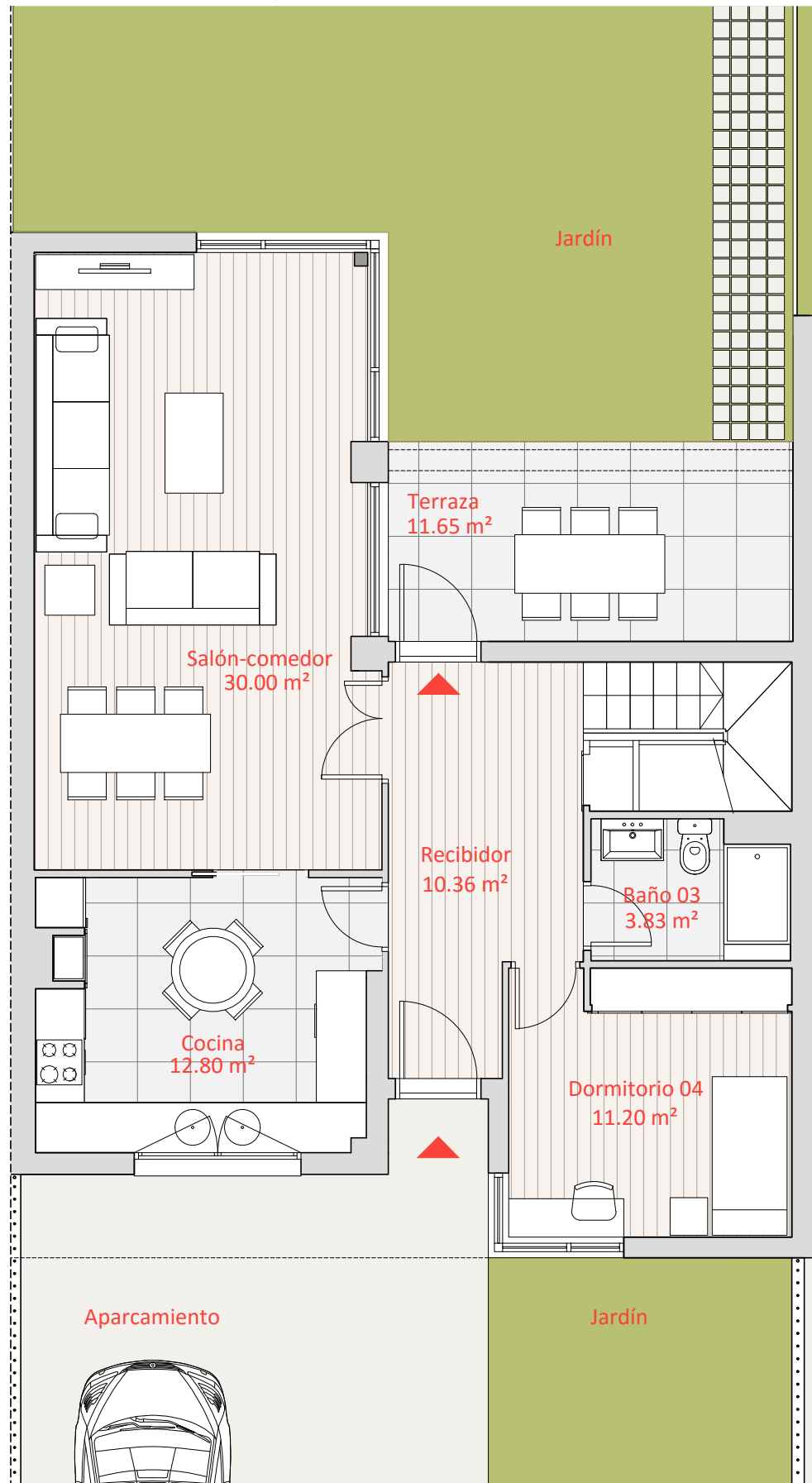

**VILLAGEBER**  
residencial

10 VIVIENDAS UNIFAMILIARES

Avenida de la Pobra de Vallbona esq. calle Palancia.  
SAN ANTONIO DE BENAGEBER



**CUADRO DE SUPERFICIES**

Superficie útil: 148.69 m<sup>2</sup>  
 Superficie construida: 169.31 m<sup>2</sup>  
 Superficie de parcela: 279.00 m<sup>2</sup>  
 Superficie libre de parcela: 180.50 m<sup>2</sup>



Septiembre de 2016

Promotor:



Comercialización:



Constructora:



Equipo técnico:



NOTA:

Plano orientativo, no constituye documento contractual; sujeto a modificaciones por exigencias técnicas, jurídicas o administrativas derivadas de la obtención de todos los permisos y licencias reglamentarios, así como por necesidades constructivas o de diseño derivadas de la Dirección de Obra. Las superficies útiles tienen carácter provisional hasta la obtención de la correspondiente Licencia de Obras. La jardinería, el mobiliario urbano y amueblamiento es ficticio teniendo validez únicamente a efectos decorativos.

ESCALA GRÁFICA



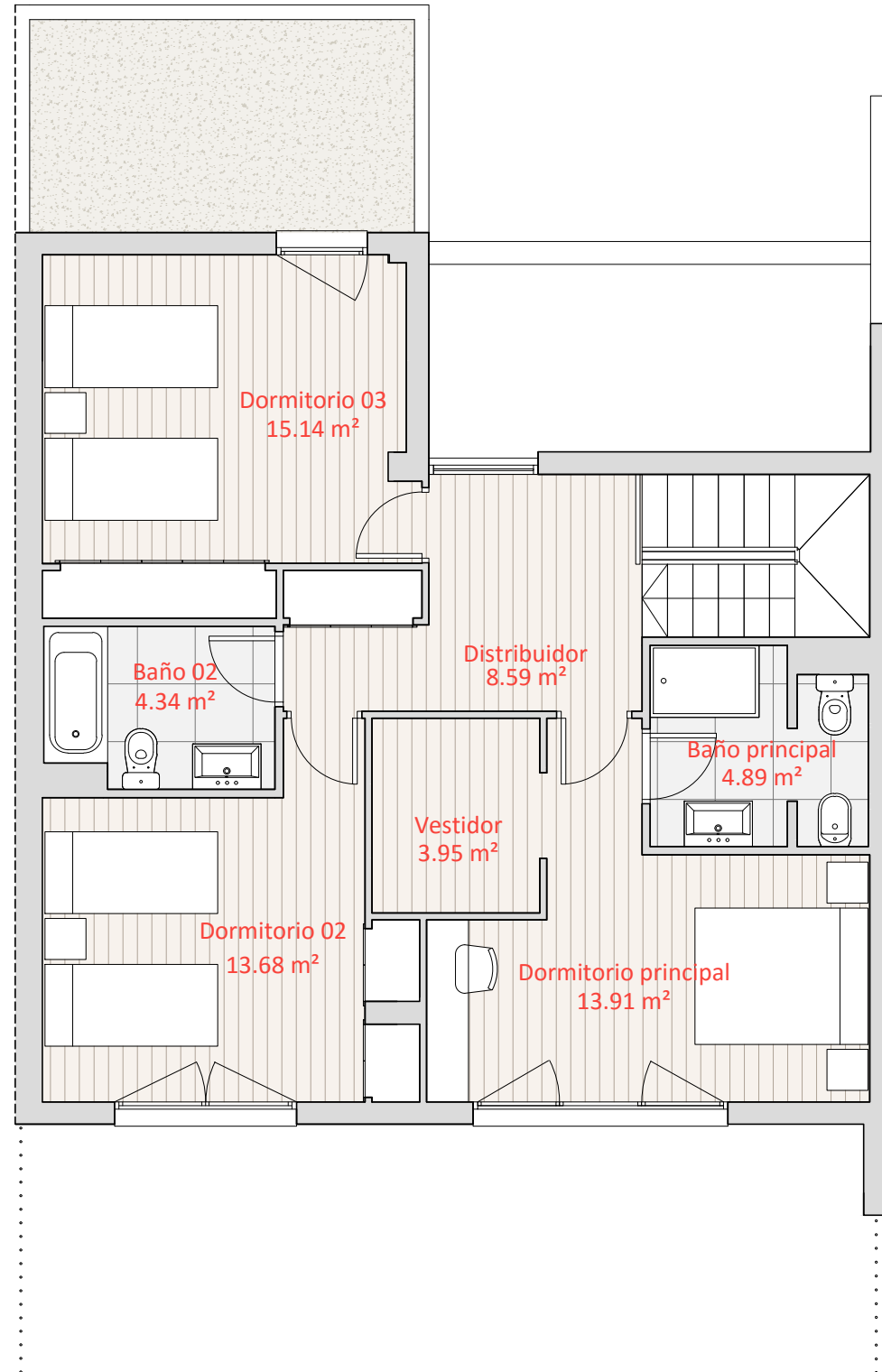
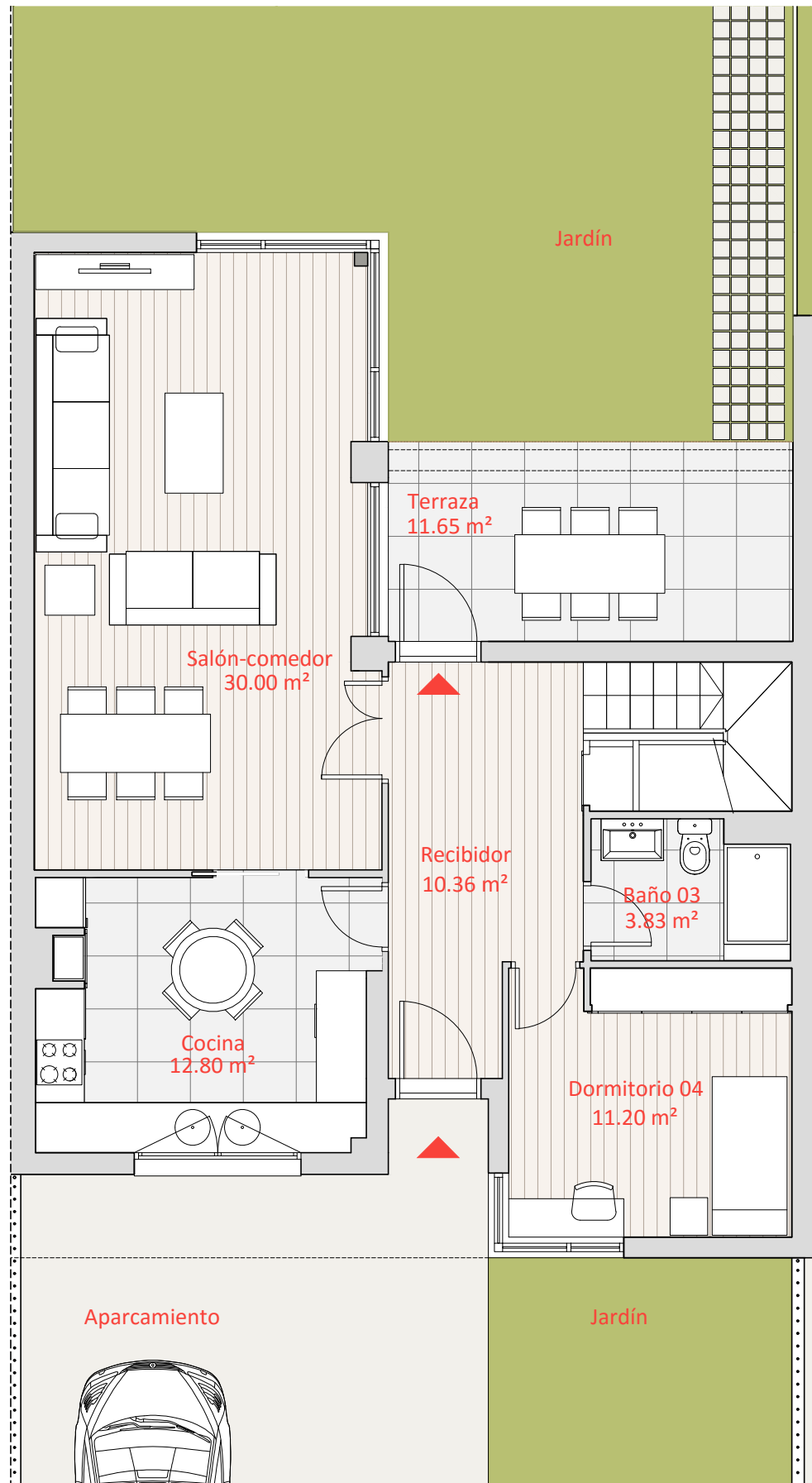

10 VIVIENDAS UNIFAMILIARES

Avenida de la Pobra de Vallbona esq. calle Palancia.  
SAN ANTONIO DE BENAGEBER



**CUADRO DE SUPERFICIES**

Superficie útil: 148.69 m<sup>2</sup>  
 Superficie construida: 169.31 m<sup>2</sup>  
 Superficie de parcela: 286.50 m<sup>2</sup>  
 Superficie libre de parcela: 188.00 m<sup>2</sup>



Septiembre de 2016

Promotor:



Comercialización:



Constructora:



Equipo técnico:



NOTA:  
 Plano orientativo, no constituye documento contractual; sujeto a modificaciones por exigencias técnicas, jurídicas o administrativas derivadas de la obtención de todos los permisos y licencias reglamentarios, así como por necesidades constructivas o de diseño derivadas de la Dirección de Obra. Las superficies útiles tienen carácter provisional hasta la obtención de la correspondiente Licencia de Obras. La jardinería, el mobiliario urbano y amueblamiento es ficticio teniendo validez únicamente a efectos decorativos.

ESCALA GRÁFICA





10 VIVIENDAS UNIFAMILIARES

Avenida de la Pobra de Vallbona esq. calle Palancia.  
SAN ANTONIO DE BENAGEBER



CUADRO DE SUPERFICIES

Superficie útil: 148.69 m<sup>2</sup>  
 Superficie construida: 166.91 m<sup>2</sup>  
 Superficie de parcela: 289.50 m<sup>2</sup>  
 Superficie libre de parcela: 192.00 m<sup>2</sup>



Septiembre de 2016

Promotor:

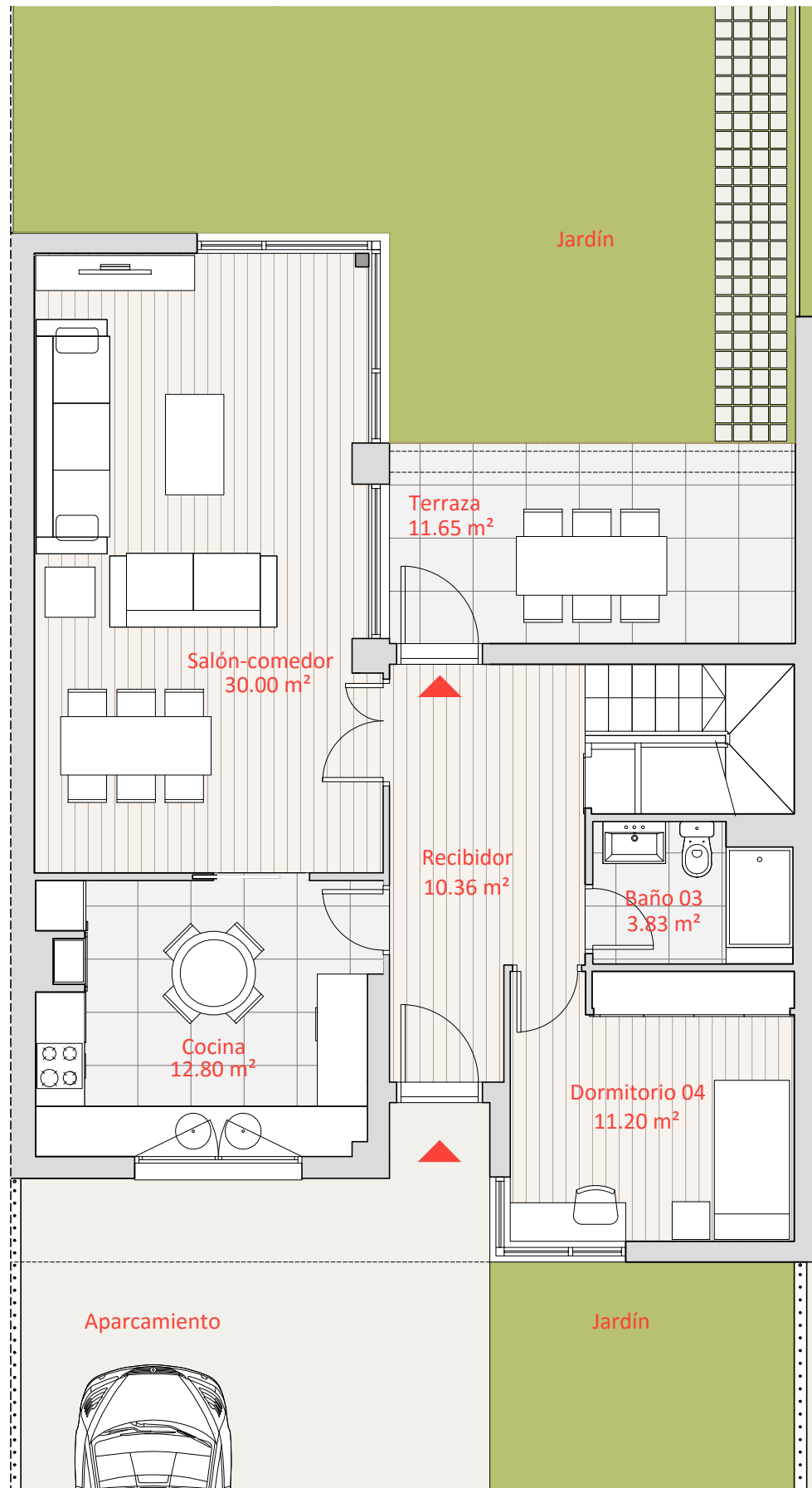

PLANTA BAJA

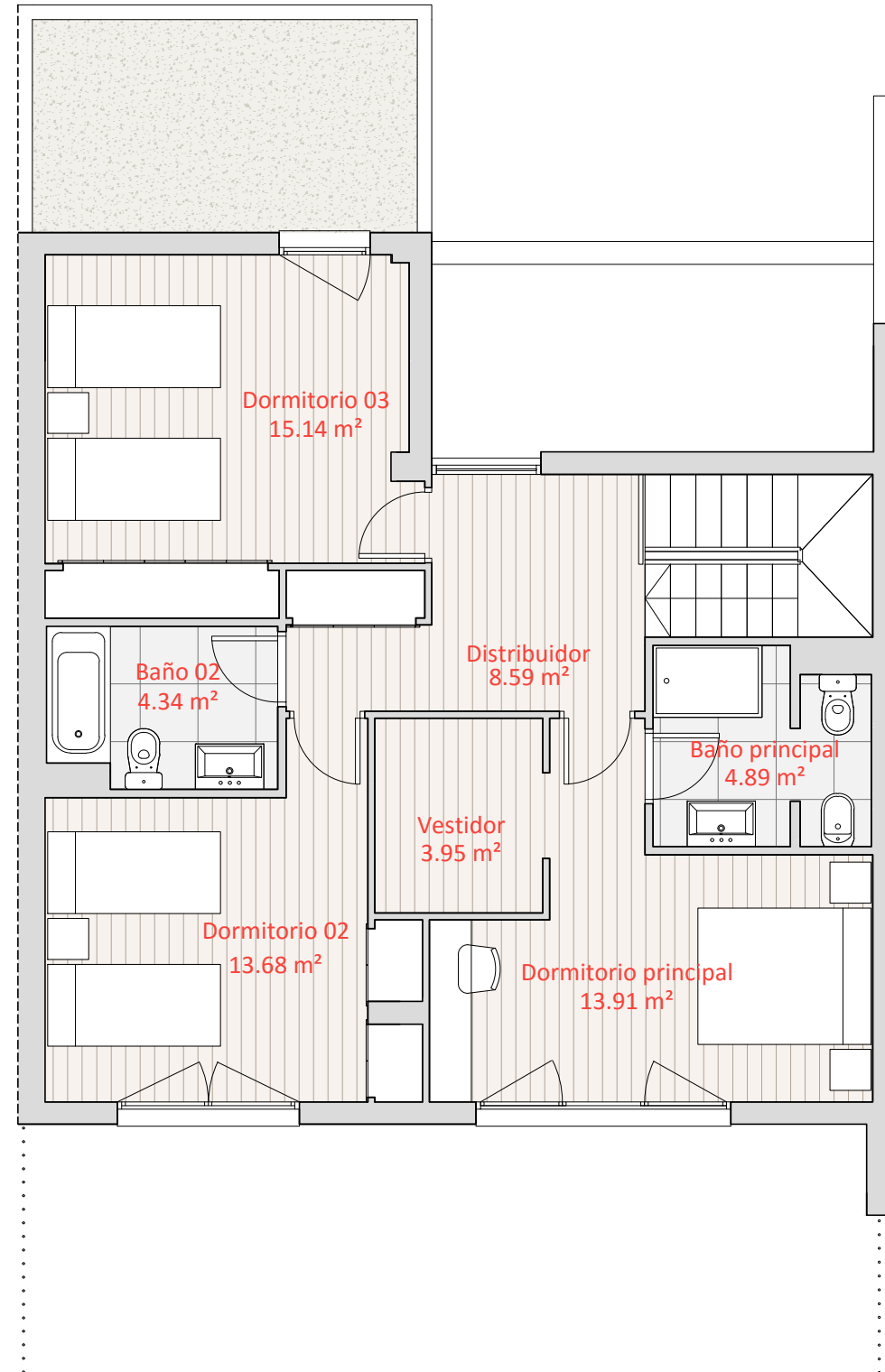

PLANTA PRIMERA

Comercialización:



Constructora:



Equipo técnico:



NOTA:

Plano orientativo, no constituye documento contractual; sujeto a modificaciones por exigencias técnicas, jurídicas o administrativas derivadas de la obtención de todos los permisos y licencias reglamentarios, así como por necesidades constructivas o de diseño derivadas de la Dirección de Obra. Las superficies útiles tienen carácter provisional hasta la obtención de la correspondiente Licencia de Obras. La jardinería, el mobiliario urbano y amueblamiento es ficticio teniendo validez únicamente a efectos decorativos.

ESCALA GRÁFICA



10 VIVIENDAS UNIFAMILIARES

Avenida de la Pobra de Vallbona esq. calle Palancia.  
SAN ANTONIO DE BENAGEBER



CUADRO DE SUPERFICIES

Superficie útil: 148.69 m<sup>2</sup>  
 Superficie construida: 166.91 m<sup>2</sup>  
 Superficie de parcela: 289.50 m<sup>2</sup>  
 Superficie libre de parcela: 192.00 m<sup>2</sup>



Septiembre de 2016

Promotor:

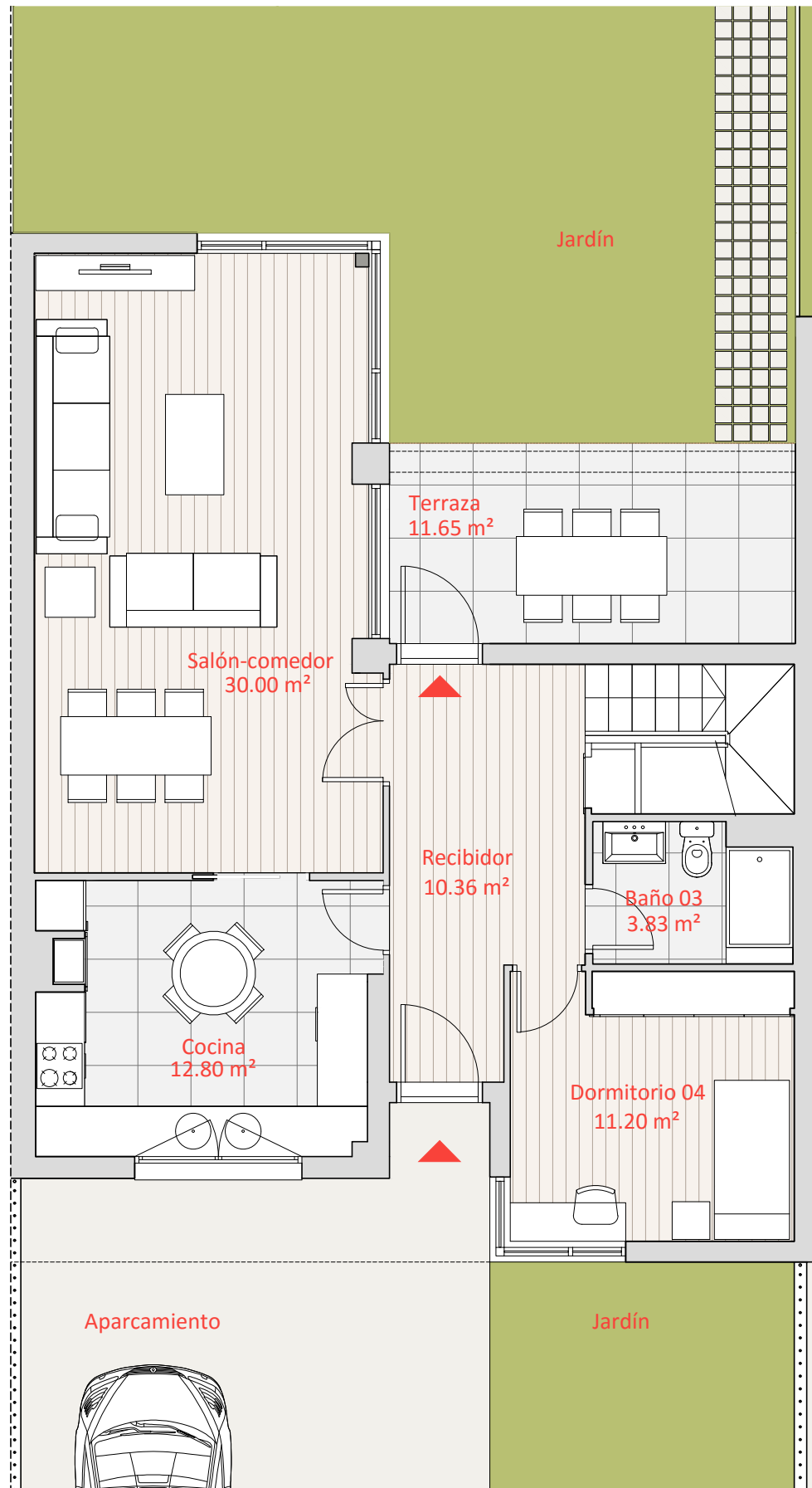

PLANTA BAJA

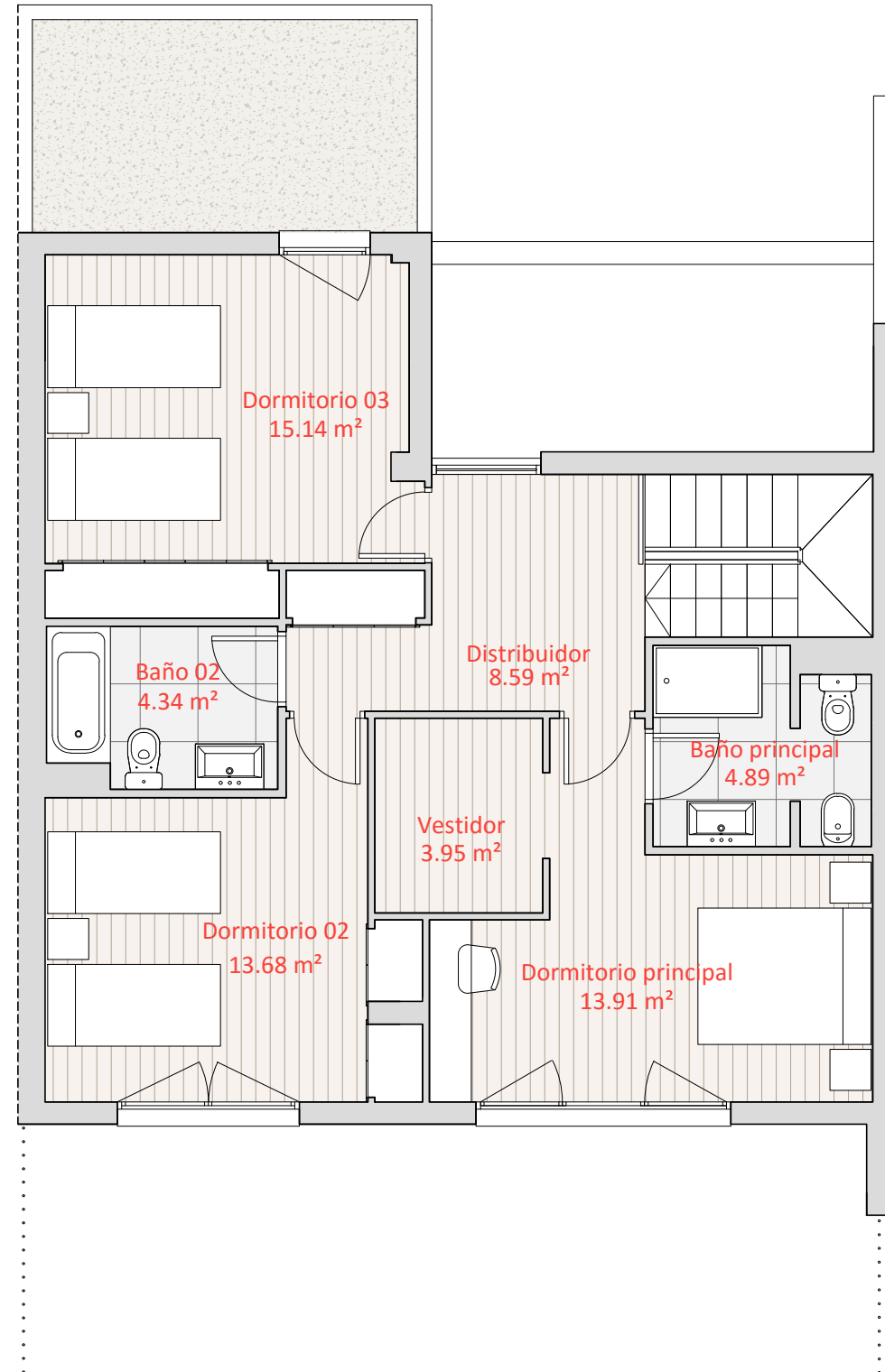

PLANTA PRIMERA

Comercialización:



Constructora:



Equipo técnico:



NOTA:

Plano orientativo, no constituye documento contractual; sujeto a modificaciones por exigencias técnicas, jurídicas o administrativas derivadas de la obtención de todos los permisos y licencias reglamentarios, así como por necesidades constructivas o de diseño derivadas de la Dirección de Obra. Las superficies útiles tienen carácter provisional hasta la obtención de la correspondiente Licencia de Obras. La jardinería, el mobiliario urbano y amueblamiento es ficticio teniendo validez únicamente a efectos decorativos.

ESCALA GRÁFICA



10 VIVIENDAS UNIFAMILIARES

Avenida de la Pobra de Vallbona esq. calle Palancia.  
SAN ANTONIO DE BENAGEBER



CUADRO DE SUPERFICIES

Superficie útil: 149.44 m<sup>2</sup>  
 Superficie construida: 169.31 m<sup>2</sup>  
 Superficie de parcela: 368.50 m<sup>2</sup>  
 Superficie libre de parcela: 270.00 m<sup>2</sup>

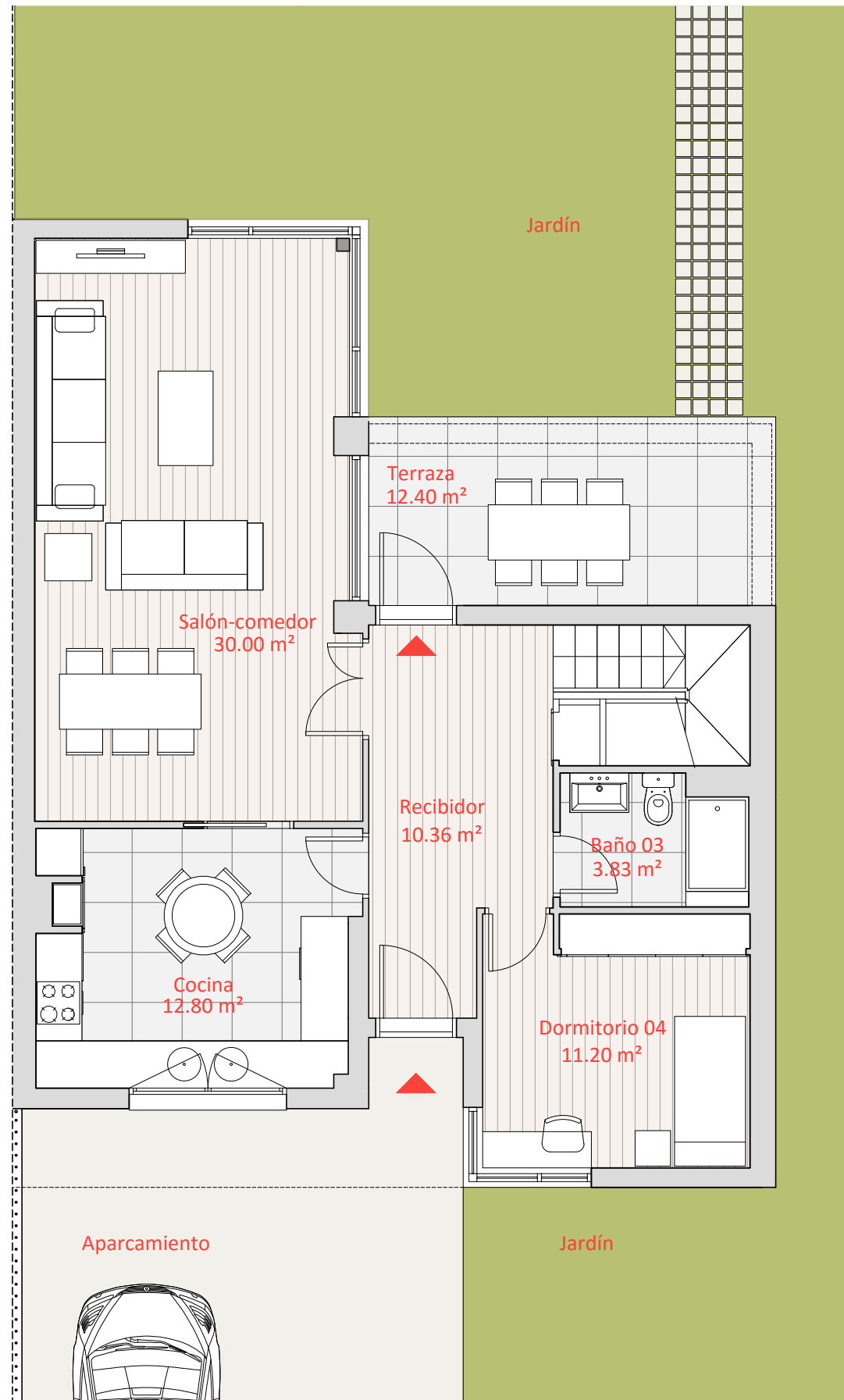

PLANTA BAJA

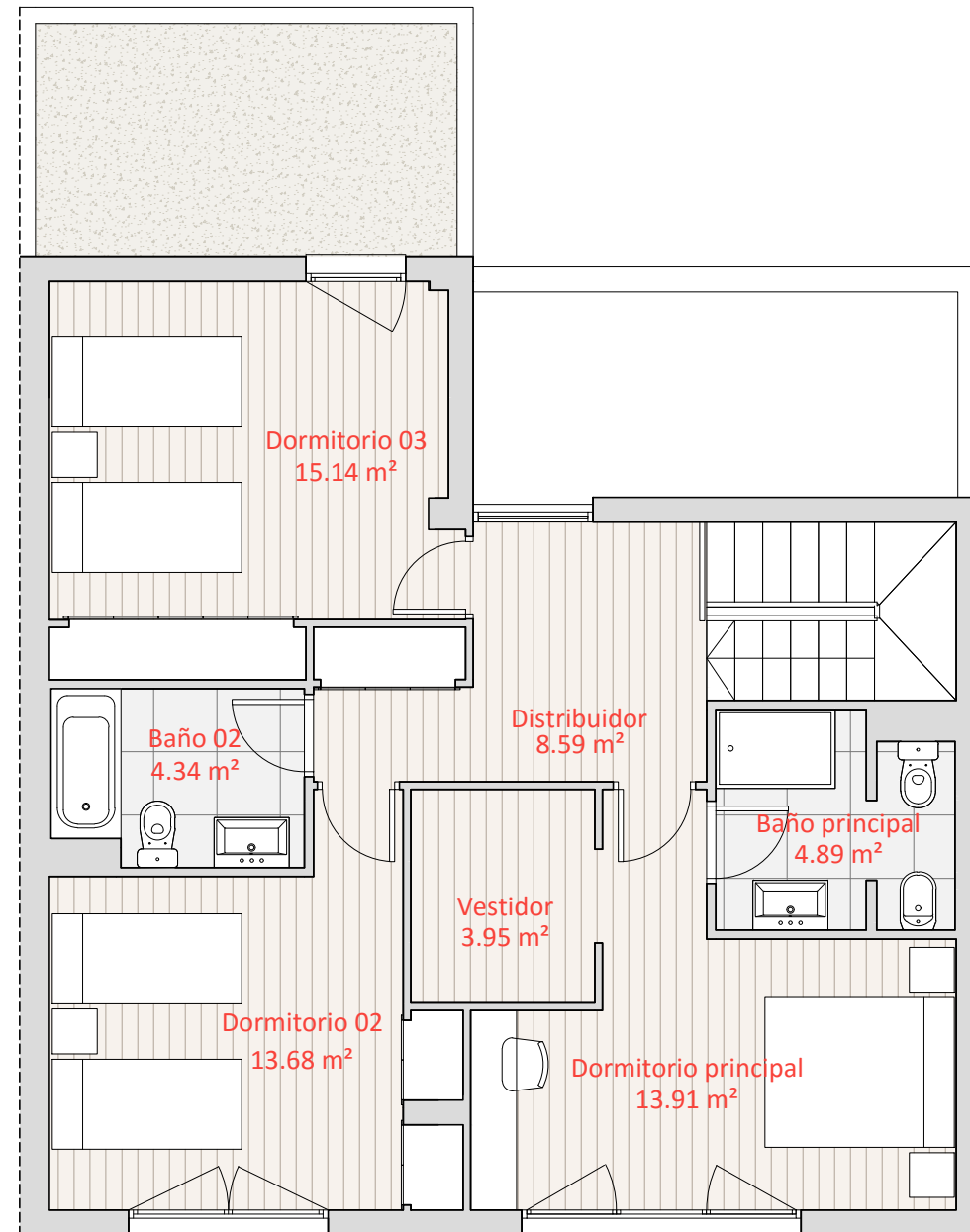

PLANTA PRIMERA

Comercialización:



Constructora:



Equipo técnico:



NOTA:  
 Plano orientativo, no constituye documento contractual; sujeto a modificaciones por exigencias técnicas, jurídicas o administrativas derivadas de la obtención de todos los permisos y licencias reglamentarios, así como por necesidades constructivas o de diseño derivadas de la Dirección de Obra. Las superficies útiles tienen carácter provisional hasta la obtención de la correspondiente Licencia de Obras. La jardinería, el mobiliario urbano y amueblamiento es ficticio teniendo validez únicamente a efectos decorativos.

ESCALA GRÁFICA



Septiembre de 2016

Promotor:

