

Marca ALLFIT®

Cancha de Pádel Panorámica para 1 jugador vs 1 jugador.

- 14 piezas de cristal templado de 12 mm. en muros de 2x3 m. (alta resistencia al impacto).
- Postes y barras transversales fabricadas de tubo de acero Q235 con medidas de 100x100x3 mm. / 100x50x3 mm. Marco de acero Q235 con medidas de 30x50x3mm.
- Marcos transversales conectados con 8 pernos de acero inoxidable M12.
- Malla electrosoldada de 4 mm. con cuadrícula de 50x50 mm.
- Sistema de iluminación LED de 8 reflectores (200W. / 220V. / 16,000 Lúmenes) con postes de luz de tubo cuadrado de acero Q235 de 100x50x3 mm.
- 200 m<sup>2</sup> de pasto sintético Allfit® Padel Turf monofilamento de 12 mm. de altura (10 mm. grass silk + 2 mm. PU primer) con una densidad de 52500 ±3%, Gauge de 3/16 y Dtex: 8000±3%. Disponible en color verde o azul (consultar existencias).
- Red de juego fabricada de nylon con detalle de bastidor de lona bordada, tensada en postes de tubo de acero Q235 de 100x50 mm.
- Acabado de todas las partes metálicas con capa protectora de zinc y doble capa de pintura electrostática horneada.

\*NO INCLUYE OBRA CIVIL.

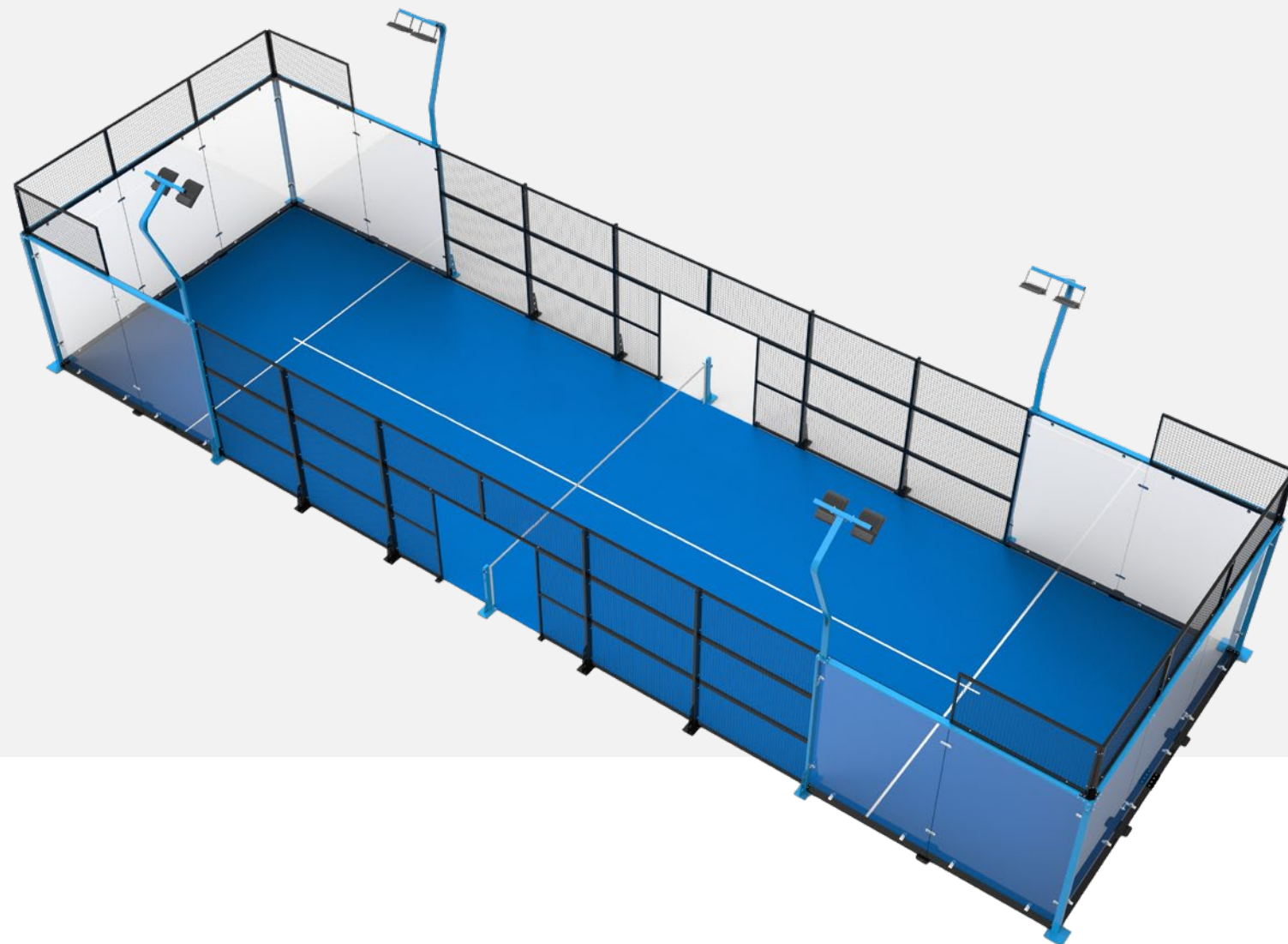

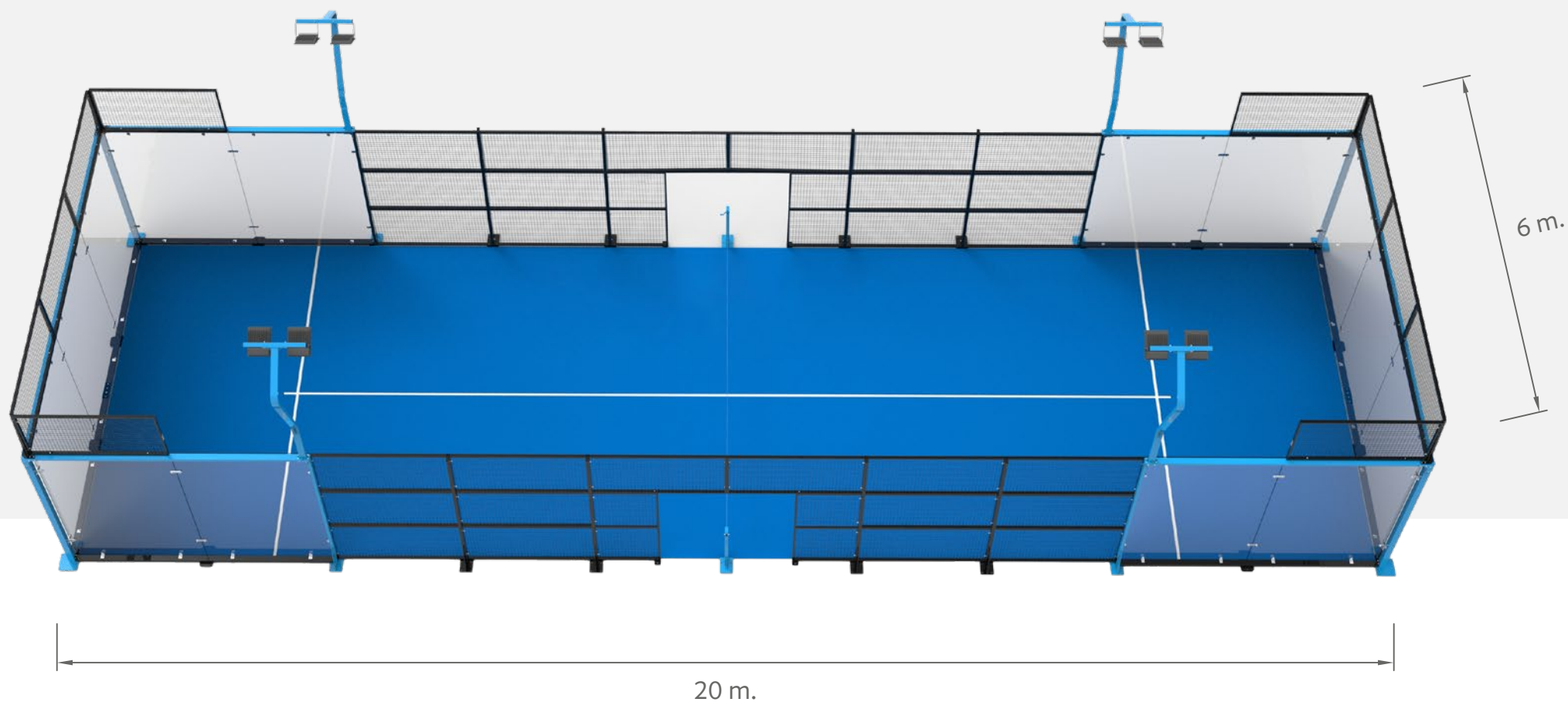

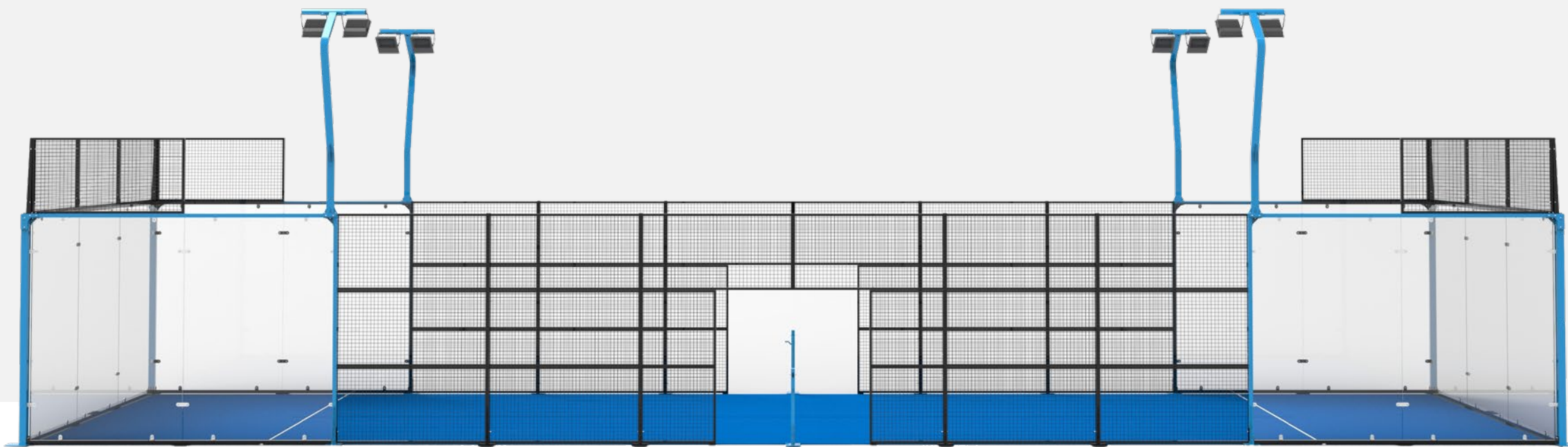

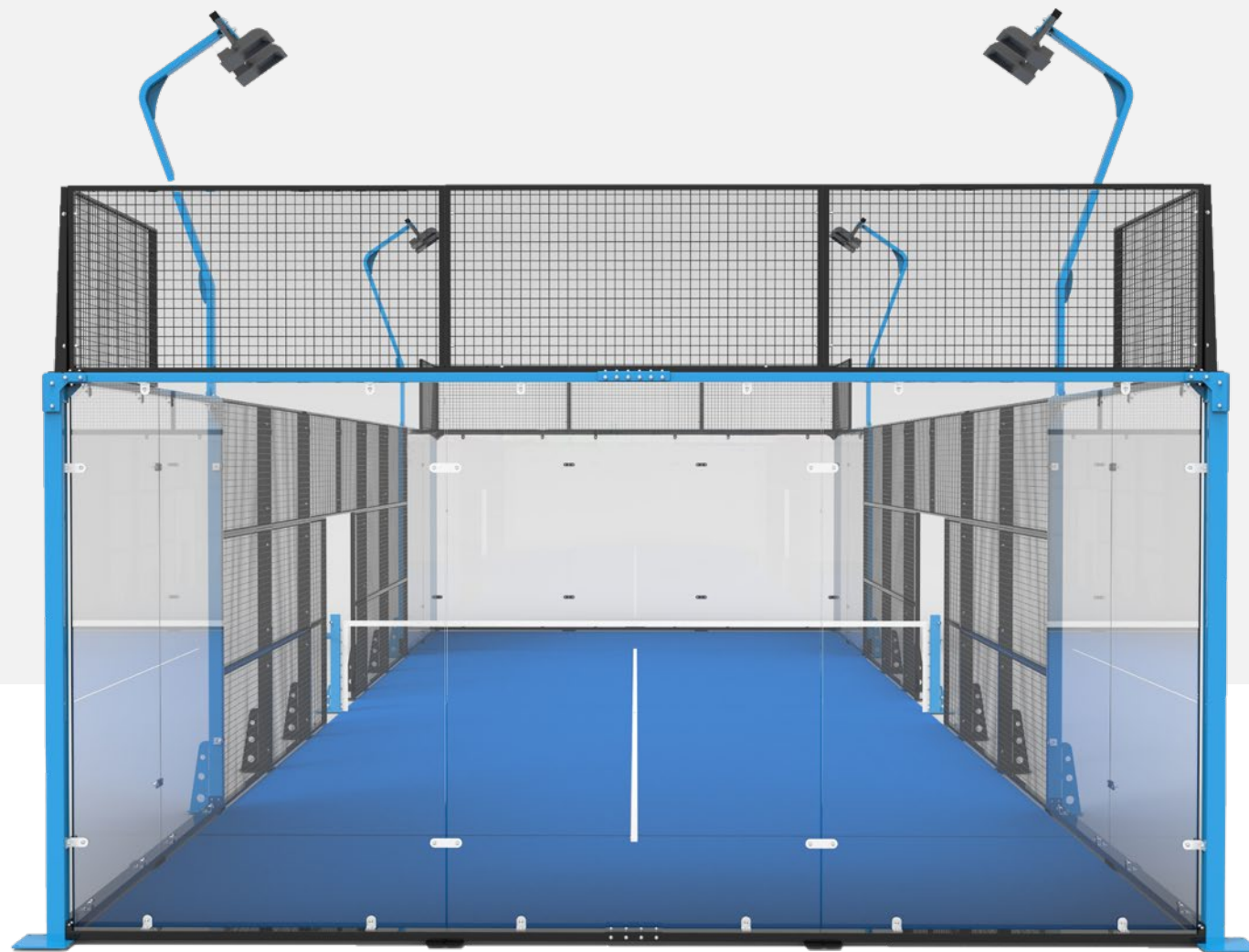



PASTO ALLFIT® PADEL TURF

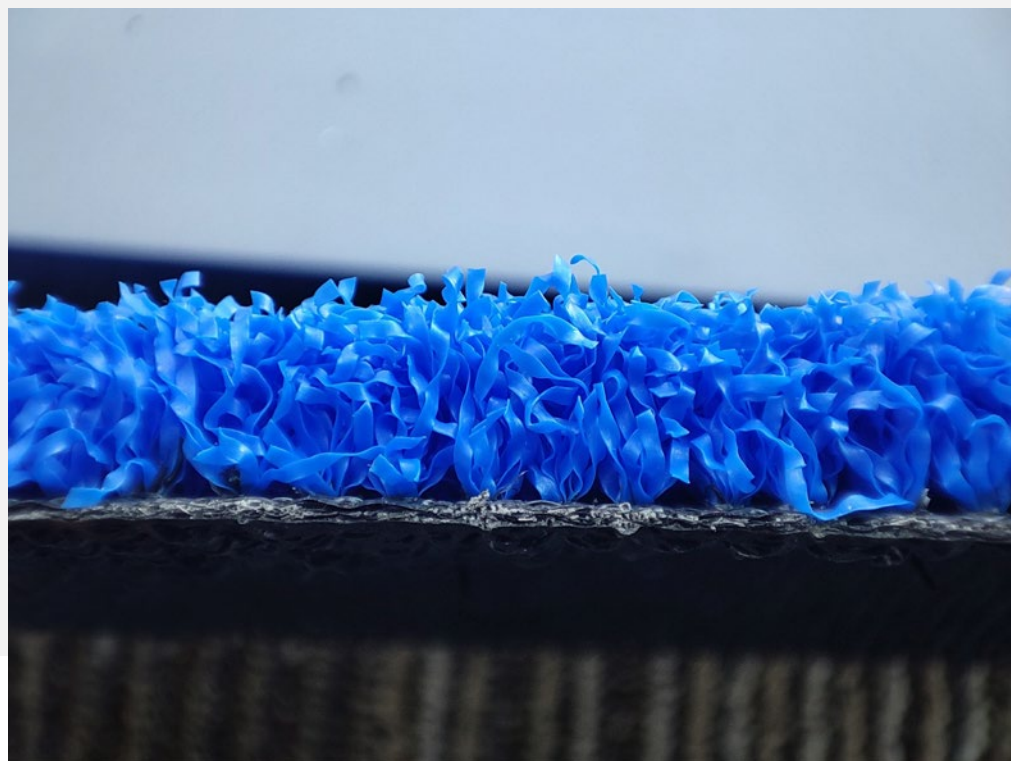

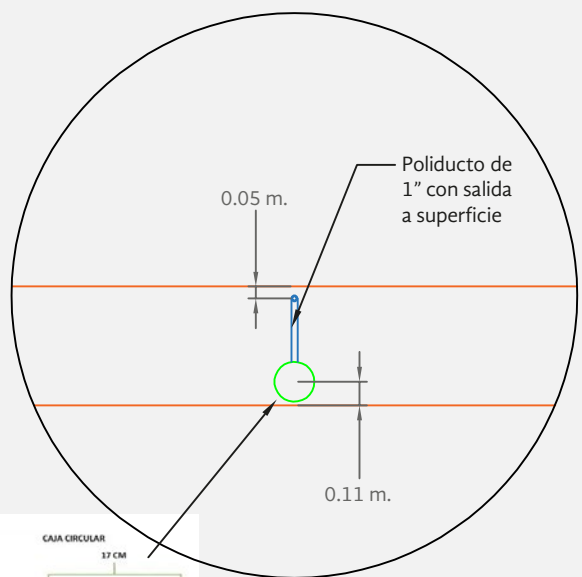
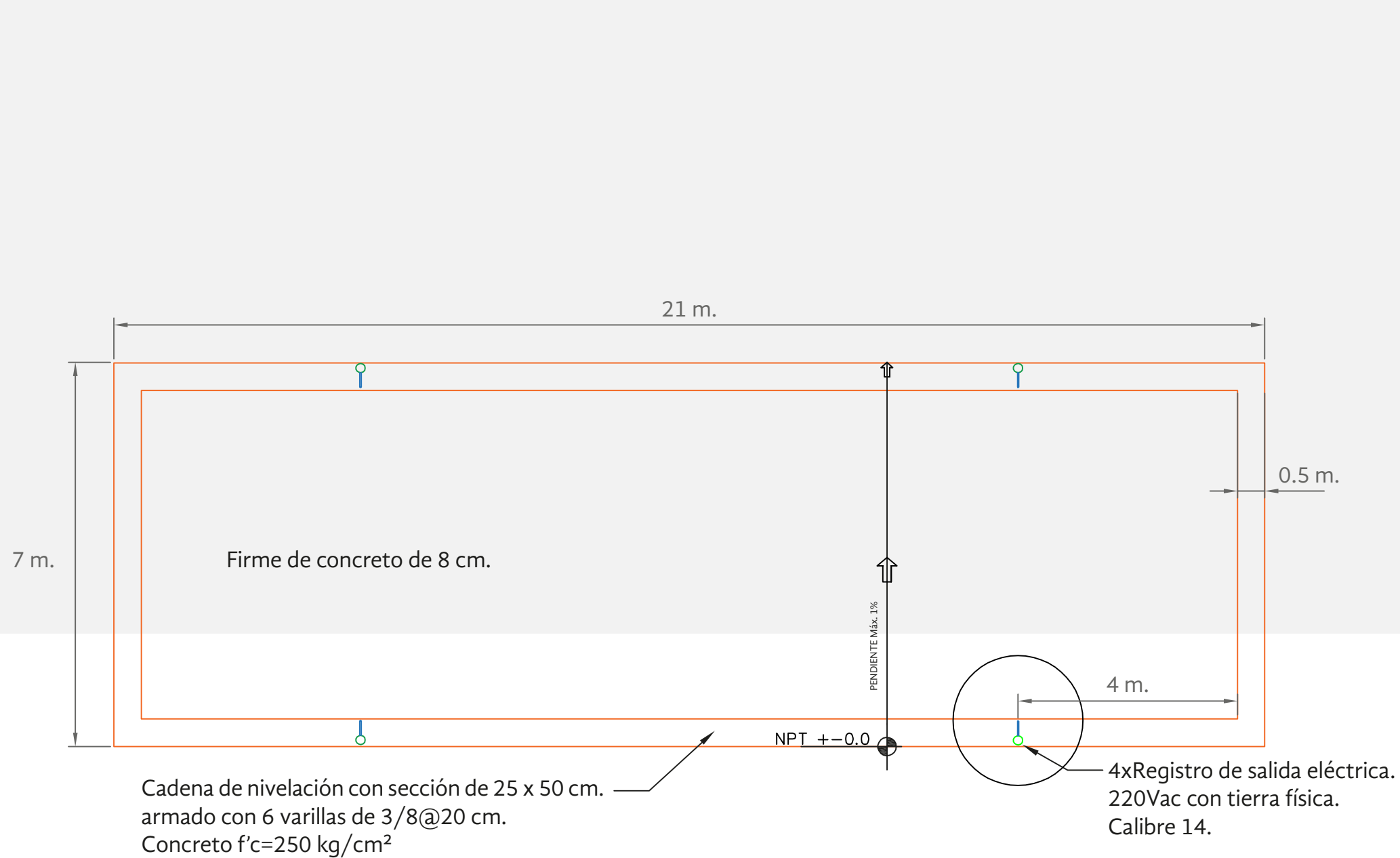

Registro muestra

### Observaciones:

- Se recomienda un firme de concreto de 8cm. de espesor reforzado con fibra de polipropileno, sobre material de banco compactado.
- Concreto MR38 o a recomendación de su constructor.
- Para la pendiente se recomienda usar la mínima en la orientación indicada en el plano y no exceder de 1%.
- Si se colocarán canchas consecutivas se recomienda dejar espacios para pasillos.
- Se requieren los registros eléctricos ya cableados con 2 hilos y tierra física en calibre 14. En el tablero de cargas se recomienda contar con un interruptor termomagnético por cancha no menor a 20 Amperes. La potencia es de 400Watts por poste y 220Volts.

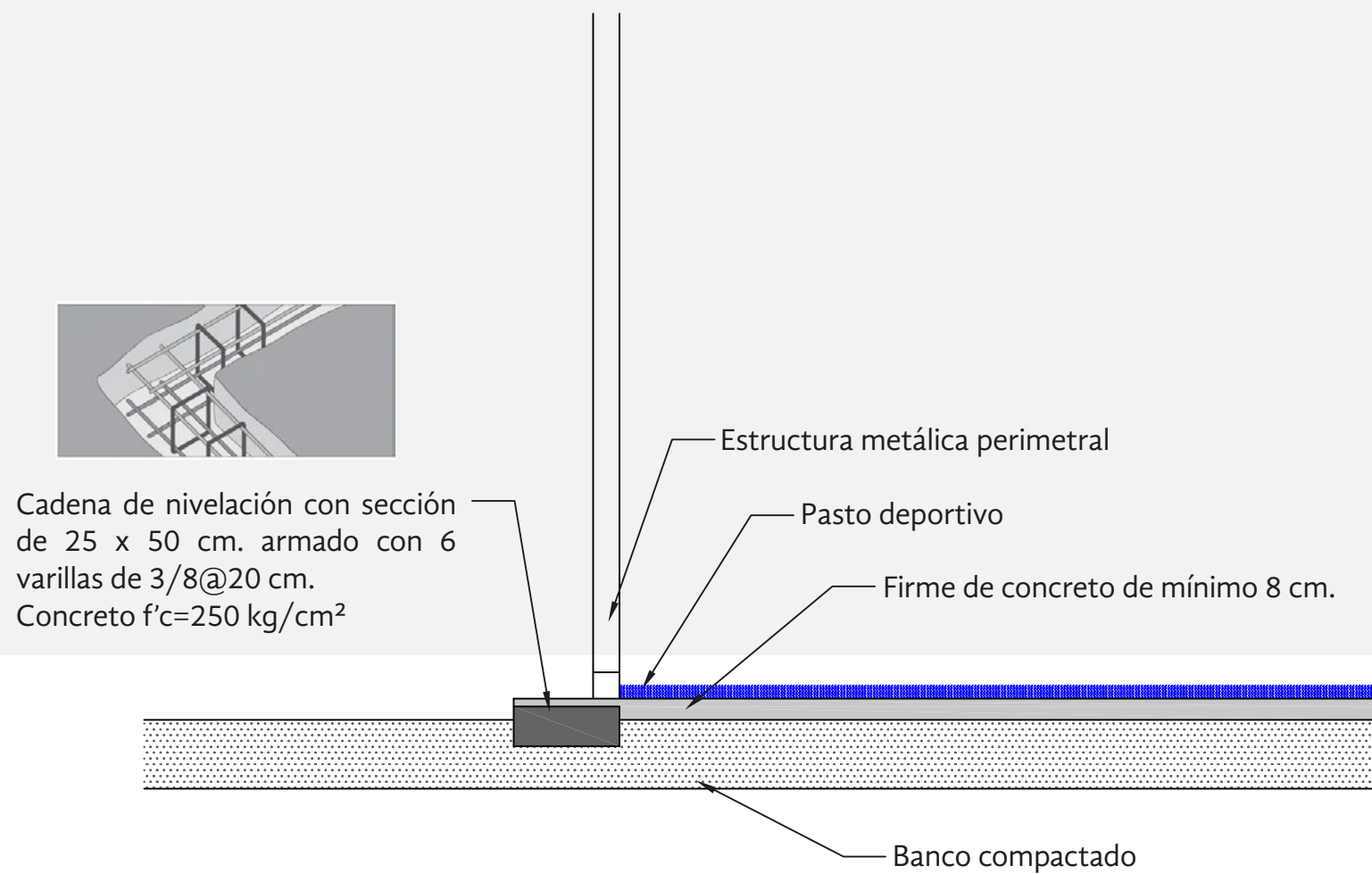



**Oficinas Guadalajara  
Show Room Prime / Ventas**  
Av. Golfo de Cortés No. 3091  
esquina con Av. México.  
Col. Vallarta Norte. C.P. 44690  
Guadalajara Jalisco, México.

**CEDIS Occidente  
Sala de Exhibición / Ventas**  
Periférico Sur No. 4270-N  
Col. Toluquillo. C.P. 45610  
Tlaquepaque, Jalisco, México.

**CEDIS Centro  
Oficinas Naucalpan  
Sala de Exhibición / Ventas**  
Calle Urbina No. 54  
Parque Industrial Naucalpan,  
C.P. 53370 Naucalpan de Juárez,  
Estado de México, México.

**CEDIS Sureste**  
Calle 37 Diagonal  
No. 308 X 12 Y 14 C.P. 97296  
Col. San Marcos Noccoh  
Mérida, Yucatán, México.

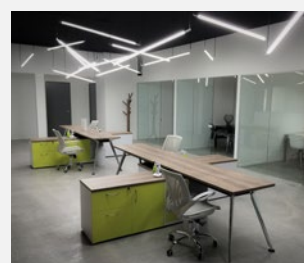

LADA SIN COSTO 800 467 2781

ventas@allfit.com.mx



**allfit.com.mx**  
800 467 2781



**allfit.com.mx**  
ventas@allfit.com.mx

