

# Euperlan® PK 1200

## Perolizante concentrado para bases de sabonete líquido e shampoo

O Euperlan® PK 1200 é um agente perolizante indicado para preparações de surfactantes, processável à frio e de fácil manuseio.

### Principais benefícios:

- Não iônico
- Produto de fácil manuseio (líquido, bombeável)
- Contribui com a economia de tempo e de consumo de energia
- Adequado para formulações livres de sulfato (*Sulfate-free*)
- Contribui para a espumação
- Confere efeito perolado intenso, com cobertura brilhante

### Efeito brilhante do EUPERLAN® PK 1200:

✓ Avaliação visual: 15 panelistas

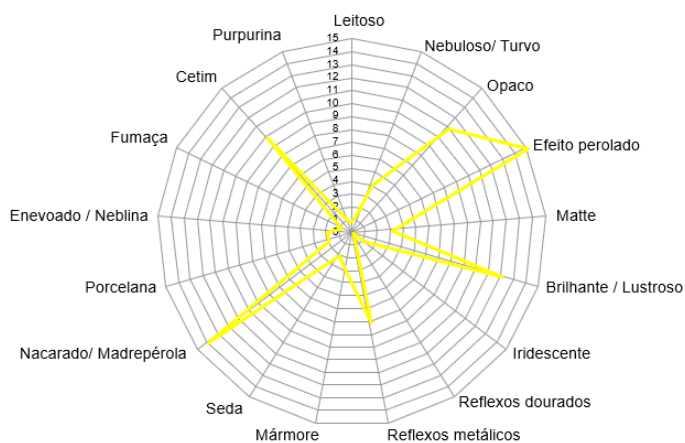

✓ Euperlan® PK 1200: aparência à diferentes dosagens

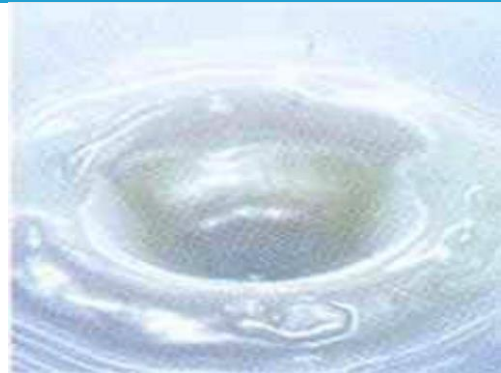

## Visão Geral Euperlan® PK 1200

### INCI Name:

Coco Glucoside (and) Glycol Distearate (and) Glycerin

### Dosagem recomendada:

2,5 - 5%

### Aparência:

Branco, com brilho perolado

## Campos de aplicação

- Sabonete Líquido
- Espuma de banho
- Shampoo
- Cuidados para banho de bebê

Por favor, entre em contato conosco para mais informações em [personal-care-as@basf.com](mailto:personal-care-as@basf.com)

Siga-nos no Instagram  
[@basfcarecreations\\_br](https://www.instagram.com/basfcarecreations_br)

\* max. nível de concentração nas formulações finais a considerar de acordo com os respectivos critérios de atribuição do rótulo ecológico

\*1Origem natural% = Número de átomos de carbono natural / Número total de átomos de carbono (natural e não natural) X 100