

una Nuova Città sta Nascendo

REGGIO EMILIA

- CICLABILE**
- TRAMVIA**
- CORSI D'ACQUA**
- COMUNE DI REGGIO EMILIA**
- STRADE PRINCIPALI**
- NUOVE VIABILITÀ**

- WI-FI**
- TELECAMERE OCR CONTROLLO TARGHE E VIDEOSORVEGLIANZA**

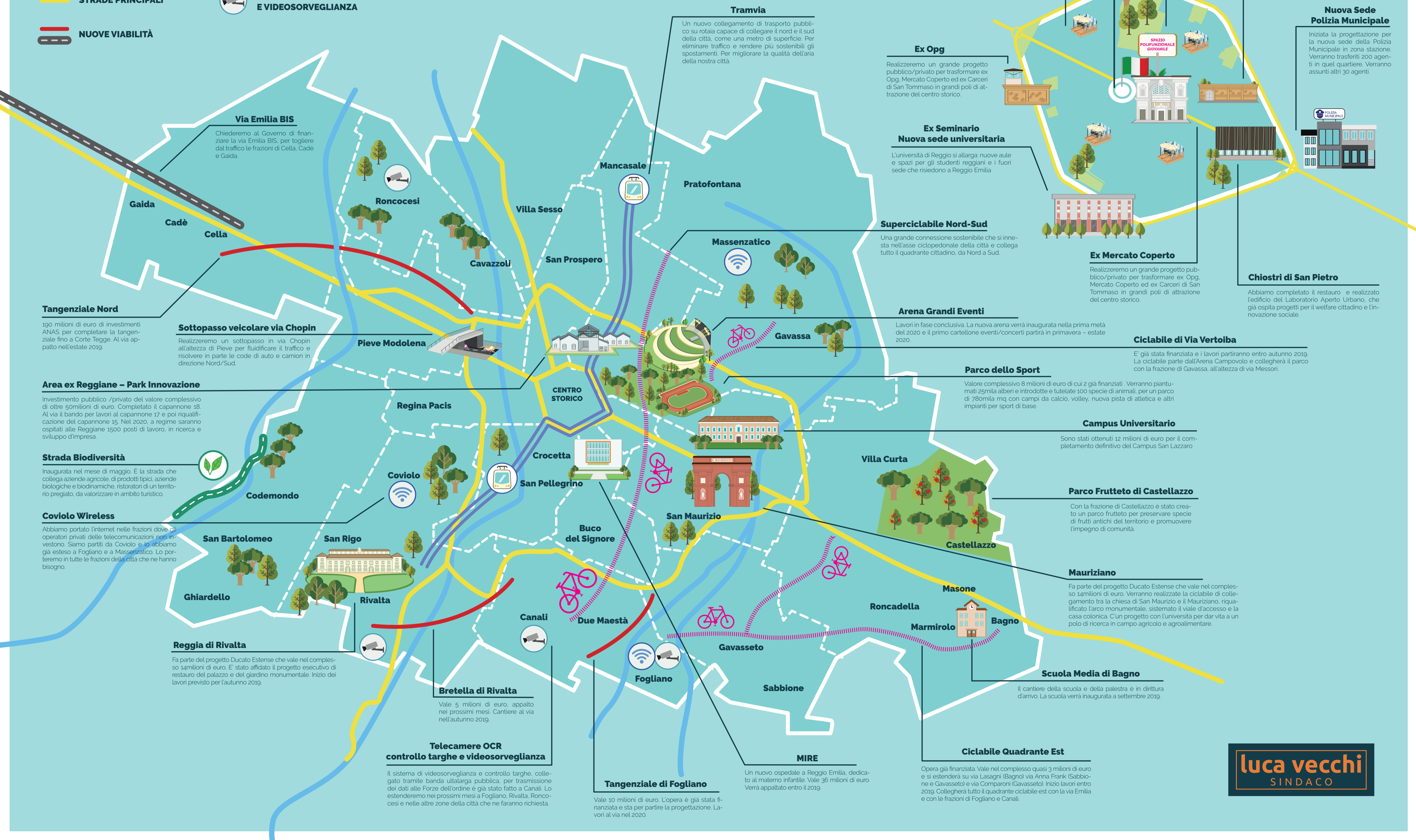

Via Emilia BIS

Chiederemo al Governo di finanziare la via Emilia BIS, per togliere dal traffico le frazioni di Cella, Cadè e Gaida.

Tangenziale Nord

190 milioni di euro di investimenti ANAS per completare la tangenziale fino a Corte Tegge. Al via appalto nell'estate 2019.

Sottopasso veicolare via Chopin

Realizzeremo un sottopasso in via Chopin all'altezza di Pieve per fluidificare il traffico e risolvere in parte le code di auto e camion in direzione Nord/Sud.

Area ex Reggiane - Park Innovazione

Investimento pubblico/privato del valore complessivo di oltre 50 milioni di euro. Completato il capannone 18. Al via il bando per lavori al capannone 17 e poi riqualificazione del capannone 15. Nel 2020, a regime saranno ospitati alle Reggiane 1500 posti di lavoro, in ricerca e sviluppo d'impresa.

Strada Biodiversità

Inaugurata nel mese di maggio. È la strada che collega aziende agricole, di prodotti tipici, aziende biologiche e biodinamiche, ristoranti di un territorio pregiato, da valorizzare in ambito turistico.

Coviolo Wireless

Abbiamo portato l'internet nelle frazioni dove gli operatori privati delle telecomunicazioni non investono. Siamo partiti da Coviolo e lo abbiamo già esteso a Fogliano e a Massenzatico. Lo porteremo in tutte le frazioni della città che ne hanno bisogno.

Reggia di Rivalta

Fa parte del progetto Ducato Estense che vale nel complesso 14 milioni di euro. È stato affidato il progetto esecutivo di restauro del palazzo e del giardino monumentale. Inizio dei lavori previsto per l'autunno 2019.

Bretella di Rivalta

Vale 5 milioni di euro, appalto nei prossimi mesi. Cantiere al via nell'autunno 2019.

Telecamere OCR controllo targhe e videosorveglianza

Il sistema di videosorveglianza e controllo targhe, collegato tramite banda ultralarga pubblica, per trasmissione dei dati alle Forze dell'ordine è già stato fatto a Canali. Lo estenderemo nei prossimi mesi a Fogliano, Rivalta, Roncocesi e nelle altre zone della città che ne faranno richiesta.

Tangenziale di Fogliano

Vale 10 milioni di euro. L'opera è già stata finanziata e sta per partire la progettazione. Lavori al via nel 2020.

Tramvia

Un nuovo collegamento di trasporto pubblico su rotaia capace di collegare il nord e il sud della città, come una metro di superficie. Per eliminare traffico e rendere più sostenibili gli spostamenti. Per migliorare la qualità dell'aria della nostra città.

Pratofontana

Superciclabile Nord-Sud

Una grande connessione sostenibile che si innesta nell'asse ciclopedonale della città e collega tutto il quadrante cittadino, da Nord a Sud.

Arena Grandi Eventi

Lavori in fase conclusiva. La nuova arena verrà inaugurata nella prima metà del 2020 e il primo cartellone eventi/concerti partirà in primavera - estate 2020.

Parco dello Sport

Valore complessivo 8 milioni di euro di cui 2 già finanziati. Verranno piantati 25 mila alberi e introdotte e tutelate 100 specie di animali, per un parco di 780 mila mq con campi da calcio, volley, nuova pista di atletica e altri impianti per sport di base.

Campus Universitario

Sono stati ottenuti 12 milioni di euro per il completamento definitivo del Campus San Lazzaro.

Parco Frutteto di Castellazzo

Con la frazione di Castellazzo è stato creato un parco frutteto per preservare specie di frutti antichi del territorio e promuovere l'impegno di comunità.

Mauriziano

Fa parte del progetto Ducato Estense che vale nel complesso 14 milioni di euro. Verranno realizzate la ciclabile di collegamento tra la chiesa di San Maurizio e il Mauriziano, riqualificato l'arco monumentale, sistemato il viale d'accesso e la casa colonica. C'è un progetto con l'università per dar vita a un polo di ricerca in campo agricolo e agroalimentare.

Scuola Media di Bagno

Il cantiere della scuola e della palestra è in dirittura d'arrivo. La scuola verrà inaugurata a settembre 2019.

Ciclabile Quadrante Est

Opera già finanziata. Vale nel complesso quasi 3 milioni di euro e si estenderà su via Lasagni (Bagno) via Anna Frank (Sabbione e Gavasseto) e via Comparoni (Gavasseto). Inizio lavori entro 2019. Collegherà tutto il quadrante ciclabile est con la via Emilia e con le frazioni di Fogliano e Canali.

Spazio Polifunzionale Giovanile

Un luogo per i giovani e dei giovani, dedicato alle loro attività. Un luogo di progettazione, creatività e ideazione sulla città.

Ex Carcere di San Tommaso

Realizzeremo un grande progetto pubblico/privato per trasformare ex Opg, Mercato Coperto ed ex Carceri di San Tommaso in grandi poli di attrazione del centro storico.

Nuova Sede Polizia Municipale

Iniziata la progettazione per la nuova sede della Polizia Municipale in zona stazione. Verranno trasferiti 200 agenti in quel quartiere. Verranno assunti altri 30 agenti.

Chiostri di San Pietro

Abbiamo completato il restauro e realizzato l'edificio del Laboratorio Aperto Urbano, che già ospita progetti per il welfare cittadino e l'innovazione sociale.